

ⵜⴰⴷⵓⴷⴰ ⵜⴰⵎⴳⴷⵓⴷⴰ  
ⵜⴰⵏⴳⴷⵓⴷⴰ ⵜⴰⵏⴳⴷⵓⴷⴰ  
ⵏ ⵜⴰⵎⴳⴷⵓⴷⴰ ⵜⴰⵏⴳⴷⵓⴷⴰ



المملكة المغربية  
وزارة التربية الوطنية  
والتكوين المهني

# الانطلاقة الرسمية للبوابة الجديدة لوزارة التربية الوطنية والتكوين المهني

الاثنين 11 أبريل 2016

# السياق العام

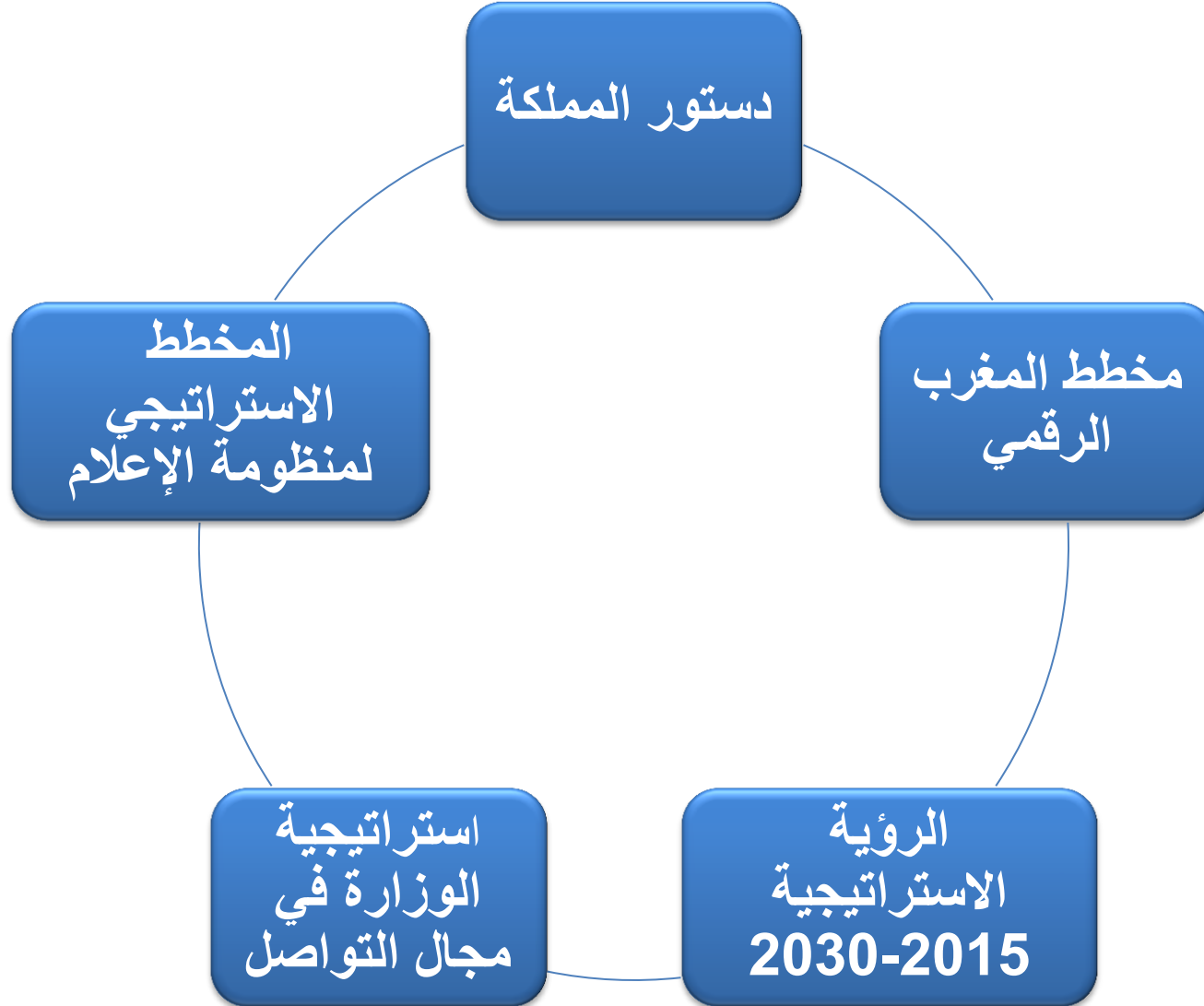

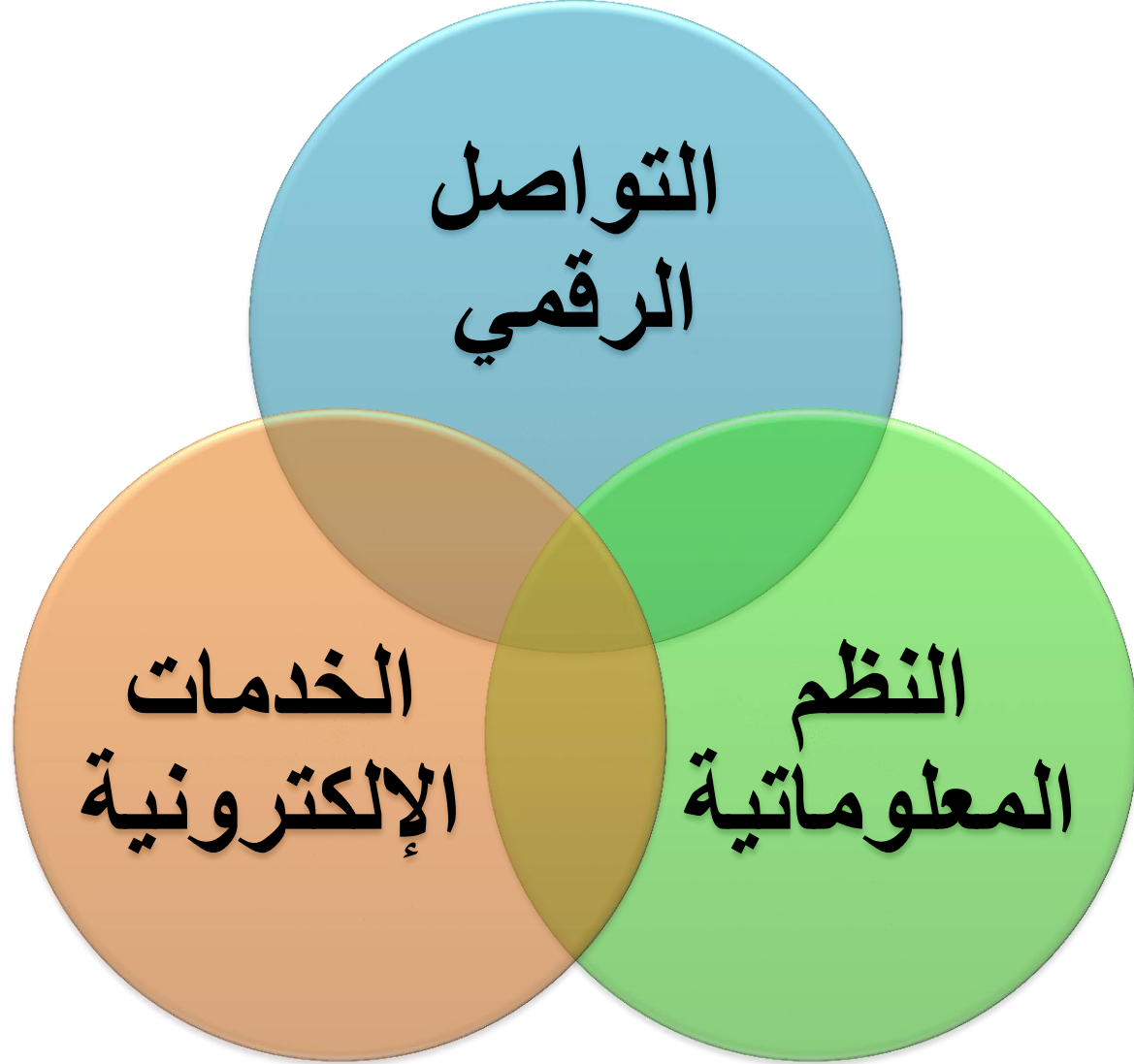

# البوابة الإلكترونية للوزارة

منظومة تدبير مراكز  
شهادة التقني العالي  
E-BTS

منظومة تدبير الأقسام  
التحضيرية  
E-CPGE

منظومة تدبير  
الامتحانات

مسار  
منظومة التدبير  
المدرسي

منظومة الإحصاء الوطني  
E-SISE

موقع لرصد  
العنف

بوابة TICE

منظومة تدبير المراكز  
الجهوية للتربية و  
التكوين  
E-CRMEF

منظومة  
الحركات  
الانتقالية

منظومة  
مسير

منظومة  
تيسير

المواقع الإلكترونية للأكاديميات الجهوية و المديرات الإقليمية والمؤسسات

# البوابة الجديدة للوزارة

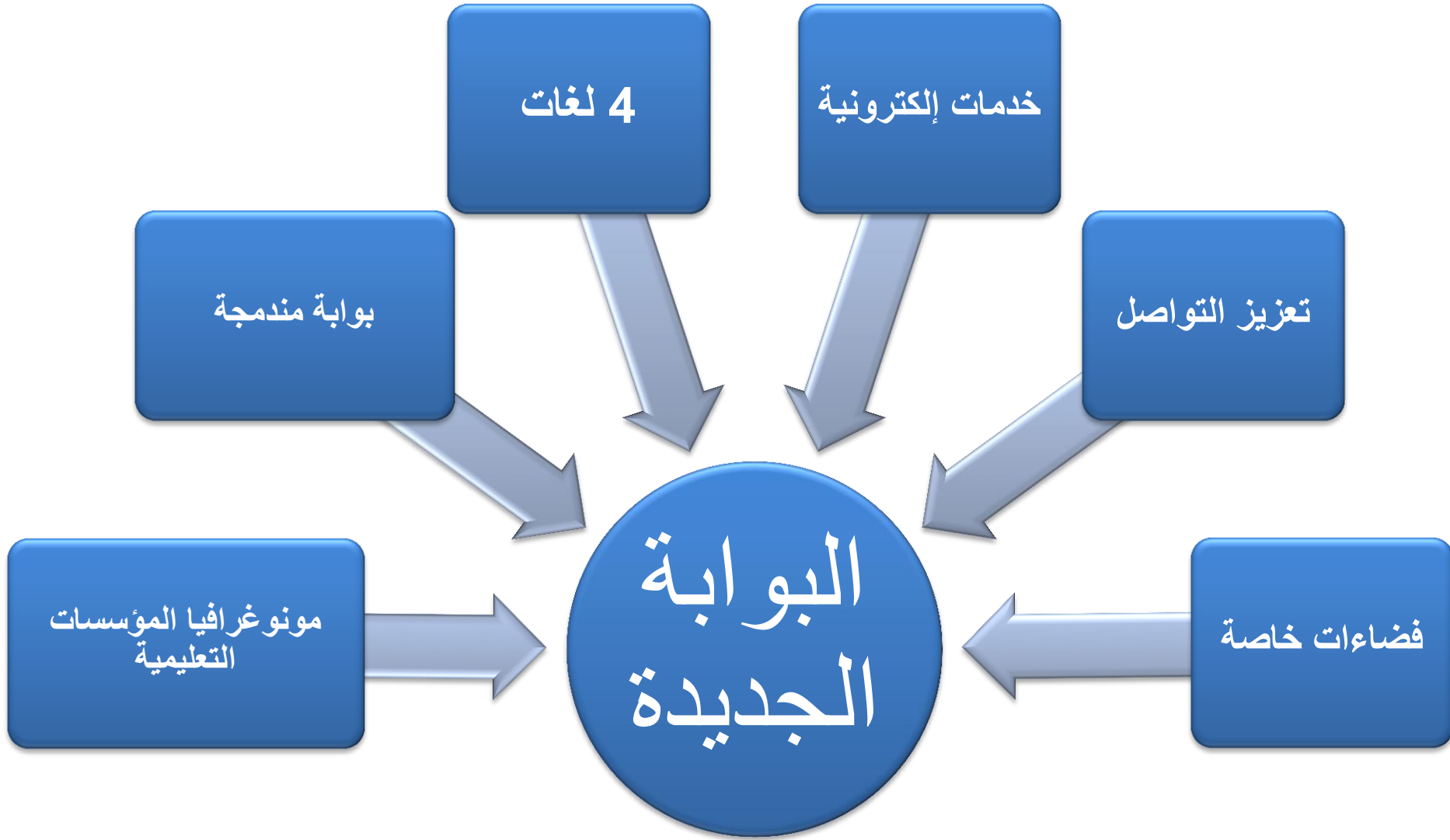

# التواصل الداخلي

Royaume du Maroc  
Ministère de l'Éducation Nationale

Français | العربية

BOÎTE À IDÉES Taille du texte FAQ AIDE

Yasmine ZERKTOUNI  
CHANGER LE MOT DE PASSE  
DECONNEXION

Rechercher... Dans... OK

**Ma messagerie** (2)  
Messages non lus :  
yasmine.zerktoni@domaine.com 25 jan  
Lorem ipsum dolor sit amet, consectetur adipiscing elit. sed do eiusmod tempor incididunt ut..  
yasmine.zerktoni@domaine.com 25 jan  
Lorem ipsum dolor sit amet, consectetur adipiscing elit. sed do eiusmod tempor incididunt ut..  
yasmine.zerktoni@domaine.com 25 jan  
Lorem ipsum dolor sit amet, consectetur adipiscing elit. sed do eiusmod tempor incididunt ut..

**Dernières publications**  
PDF Lorem ipsum dolor sit amet, consectetur adipiscing elit. sed do eiusmod tempor incididunt ut..  
PDF Lorem ipsum dolor sit amet, consectetur adipiscing elit. sed do eiusmod tempor incididunt ut..  
PDF Lorem ipsum dolor sit amet, consectetur adipiscing elit. sed do eiusmod tempor incididunt ut..  
PDF Lorem ipsum dolor sit amet, consectetur adipiscing elit. sed do eiusmod tempor incididunt ut..

**Mon espace COM**  
Lorem ipsum dolor sit amet, consectetur adipiscing elit. sed do eiusmod tempor incididunt ut..  
Lorem ipsum dolor sit amet, consectetur adipiscing elit. sed do eiusmod tempor incididunt ut..

**Liens utiles**  
Lorem ipsum dolor sit amet, consectetur adipiscing elit. sed do eiusmod tempor incididunt ut..  
Lorem ipsum dolor sit amet, consectetur adipiscing elit. sed do eiusmod tempor incididunt ut..  
Lorem ipsum dolor sit amet, consectetur adipiscing elit. sed do eiusmod tempor incididunt ut..  
Lorem ipsum dolor sit amet, consectetur adipiscing elit. sed do eiusmod tempor incididunt ut..  
Lorem ipsum dolor sit amet, consectetur adipiscing elit. sed do eiusmod tempor incididunt ut..

**Sondage**  
Lorem ipsum dolor sit amet, consectetur adipiscing elit. sed do eiusmod tempor incididunt ut  
Réponse 1  
Réponse 2  
Réponse 3  
Voter VOIR LES RÉSULTATS

Sites mis à jour lors du dernier mois : 26  
Etablissement utilisant SCS lors du dernier mois : 26

مستجدات

معطيات خاصة بالمستعمل

البريد الإلكتروني

نظم معلوماتية

فضاء التواصل

روابط هامة

استطلاعات الرأي

إحصائيات



المملكة المغربية  
وزارة التربية الوطنية  
والتكوين المهني



المملكة المغربية  
وزارة التربية الوطنية  
والتكوين المهني

الصفحة الرئيسية | مسك الشكاية | تتبع الشكاية |

مرحبا بكم في خدمة "إنصات" التي تضعها وزارة التربية الوطنية رهن إشارة المواطنين لتسجيل شكاياتهم أو ملاحظاتهم بخصوص السير العام للدراسة (2015-2016).  
وتهدف هذه الخدمة بالأساس، إلى رصد كل ما يمكن أن يعرقل السير العام للدراسة من تعثرات في أفق معالجتها من أجل ضمان الانطلاق الفعلي للدراسة في المواعيد المحددة.  
ولتسجيل شكايتكم، يكفي اتباع الخطوات التالية :  
1. تسجيل معلوماتكم الشخصية ،  
2. تدوين مضمون الشكاية ،  
3. تتبع مآل الشكاية باستخدام الرمز الذي ستحصلون عليه عبر بريدكم الإلكتروني.

وللتفاعل المباشر مع مركز استقبال الشكايات لوزارة التربية الوطنية ، المرجو الاتصال بالرقم الأخضر **0800001122** (المكالمة بالمجان)

### إستطلاع الرأي

هل أنت راض عن هذه الخدمة ؟

نعم

لا

لا شيء

النتيجة

التصويت



تتبع الشكاية



مسك الشكاية

# خدمة إنبصات

خدمة إنبصات



+٢١٨٤٠١١٤٧٠٤٠  
+٤٤٤٠١٠١ | ٨٥٧٤٤ | ٨٥٧٤٤  
٨ ٨٥٧٤٤ | ٨٥٧٤٤



المملكة المغربية  
وزارة التربية الوطنية  
والتعليم العالي

الصفحة الرئيسية | مسك الشكاية | تتبع الشكاية |

## المعلومات الشخصية

صفة المشتكى (3)	أب/أم/ولدي	*	
الإسم و النسب	AA FF	*	رب.و
رقم الهاتف	066666666		البريد الإلكتروني
<input type="text" value="AB1111111"/>			
<input type="button" value="اختيار المؤسسة"/>			

## المؤسسة التعليمية

الجهة :	الرباط - سلا - الفينيزة	الإقليم :	عمالة الرباط
الجماعة :	حسان (المقاطعة)	إسم المؤسسة :	يعقوب المنصور
طبيعة المؤسسة :	Lycée collégial enseignement général	المجال :	حضرى
المؤسسة الأم :			

## مضمون الشكاية

- |  |  |
|--|--|
| <input type="checkbox"/> سوء تدبير المؤسسة                       | <input type="checkbox"/> غياب المدير                       |
| <input type="checkbox"/> النحاق الأستاذة                         | <input type="checkbox"/> خصائص في الأستاذة                 |
| <input type="checkbox"/> إعمال التوفيت الجديد بالتعليم الابتدائي | <input type="checkbox"/> تسجيل وإعادة تسجيل التلاميذ       |
| <input type="checkbox"/> انتقال التلاميذ                         | <input type="checkbox"/> خدمات النقل المدرسي               |
| <input type="checkbox"/> خدمات الإطعام المدرسي/ القسم الداخلي    | <input type="checkbox"/> عالية مليون محطة                  |
| <input type="checkbox"/> الكتب المدرسية                          | <input type="checkbox"/> ربط المؤسسة بشبكة الماء والكهرباء |
| <input type="checkbox"/> المرافق الصحية بالمؤسسة                 | <input type="checkbox"/> السكن الإداري والسكن الوظيفي      |
| <input type="checkbox"/> الأمن في محيط المؤسسة                   | <input type="checkbox"/> برنامج تيسير                      |
| <input type="checkbox"/> المنح الدراسية                          | <input type="checkbox"/> دور الطالب/الطالبة                |
| <input type="checkbox"/> واجبات التسجيل                          | <input type="checkbox"/> الأمن داخل المؤسسة                |
| <input type="checkbox"/> شكاية خاصة                              | <input type="checkbox"/> اكتضاض التلاميذ في القسم          |
| <input type="checkbox"/> ضعف التجهيزات                           |  |

المرجو إدخال رمز التحقق الموضح في الصورة

v37hff



## وزارة التربية الوطنية والتكوين المهني

### الصفحة الرسمية

وزارة التربية الوطنية  
Organisme gouvernemental

Partager

Journal À propos Photos Avis Plus



MarocEducation



وزارة-التربية-الوطنية



EducationMa

Rechercher publications sur la Page

527 969 personnes aiment ça

159 personnes sont venues ici

3,2 sur 5 étoiles · 113 avis

Voir les avis



وزارة التربية الوطنية

8 avril, 23:01

اللوائح النهائية للناجحين في المباريات المهنية للترقية بناء على الشهادات الجامعية - دورة دجنبر 2015 - لائحة رقم 1  
تنتهي وزارة التربية والتكوين المهني أنه قد تم الإعلان رسميا عن اللوائح النهائية للناجحين في المباريات المهنية للترقية بناء على الشهادات الجامعية - دورة دجنبر 2015 - لائحة رقم 1، وذلك بالأكاديميات الجهوية للتربية والتكوين وبالمديريات الإقليمية للوزارة وعلى الموقع الإلكتروني للوزارة  
[www.men.gov.ma](http://www.men.gov.ma)



الجمهورية المغربية  
وزارة التربية الوطنية  
والتكوين المهني

**Taalim.ma**  
خدمة جديدة للتواصل والتفاسم

خدمة البريد الإلكتروني Outlook Web Access سهلة، فعالة، آمنة وأمنة  
خدمة Office 365 للتعلم الشخصي على الإنترنت بسعة 25 جديبات  
اكتشفوا العديد من المزايا الأخرى...

تسجيل الدخول

Sign In Taalim.ma تسجيل الدخول

نتائج البكالوريا

فضاء الأطر التربوية

فضاء التلميذ(ة)

للمزيد من المعلومات

Microsoft MEN.GOV.MA

جميع الحقوق محفوظة لوزارة التربية الوطنية والتكوين المهني المغرب  
Taalim © 2014



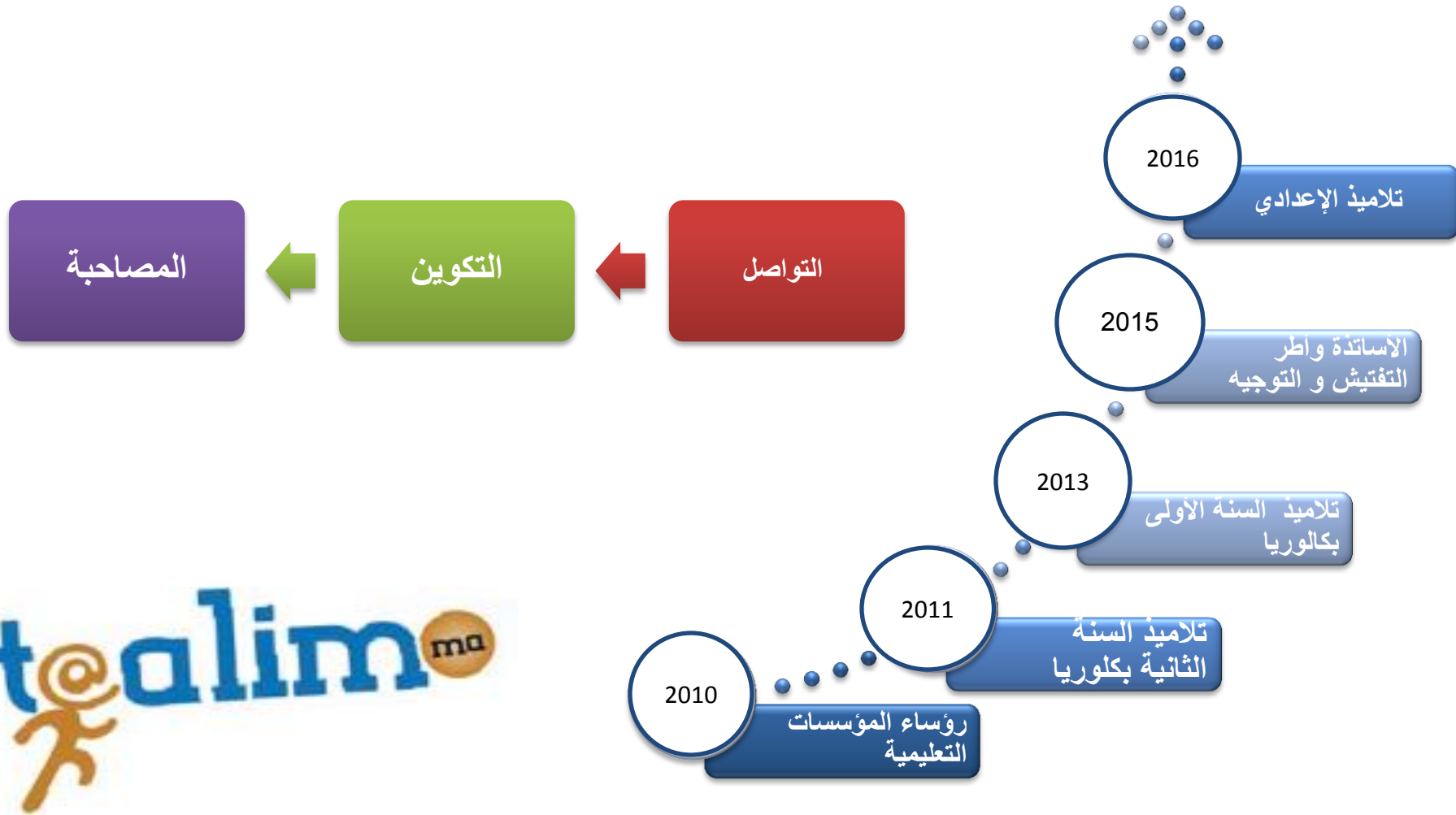

# المواقع الإلكترونية للأكاديميات الجهوية و المديرات الإقليمية و المؤسسات

SharePoint Compte système PARTAGER SUIVRE

روابط مهمة | خلية الإنجاز | اتصل بنا

الفضاء الخاص بموظفي الوزارة

المملكة المغربية  
وزارة التربية الوطنية والتكوين المهني  
الأكاديمية الجهوية للتربية والتكوين لجهة الرباط - مكناس - العنصر

مستجدات  
مستجدات الأكاديمية  
الأكاديميات  
المديريات الإقليمية  
المؤسسات التعليمية

هيكلية الأكاديمية  
تعلم الهيكلية الجديدة للأكاديمية

الأكاديميات  
متمنيات

فد- الآباء والأمهات  
فضاء التلاميذ  
الموارد البشرية  
فضاء الشركاء

مكتبة الأشربة  
مكتبة الصور

مذكرات و مذكرات  
8 أبريل 2016  
مذكرات - المذكرة رقم 16-022 بتاريخ 31 مارس 2016  
تنظيم الجائزة الوطنية للإمتحان المهني لأطر التربية والتكوين ..  
8 أبريل 2016  
مذكرات - دورية رقم 16-023 الصادرة بتاريخ 31 مارس 2016  
يشمل تنظيم التوجيه المهني

نسخة جديدة من المبرمج الإلكتروني  
للتلميذات والتلاميذ السنة الثانية بكالوريا  
2016

الموارد البشرية  
R.H. Humaines

# المواقع الإلكترونية للأكاديميات الجهوية و المديرات الإقليمية والمؤسسات

SharePoint

Compte système

PARTAGER SUIVRE

بحث متقدم



بحث

Ar Amz Fr En

روابط مهمة | غنية الأثر | اتصل بنا

دخول

الفضاء الخاص بموظفي الوزارة

المملكة المغربية  
وزارة التربية الوطنية والتكوين المهني  
المديرية الإقليمية الرباط

Q+ q-



التعليم الابتدائي

ندوة حول مشروع إجماع المساهلة الاجتماعية في التعليم الابتدائي

المزيد

مستجدات

مستجدات المديرية

الأكاديميات

المديريات الإقليمية

المؤسسات التعليمية



المديرية الإقلي



متنقيات

ف- الآباء والأمهات



فضاء التلاميذ



فضاء الشركاء



الموارد البشرية



بلاغات و مذكرات

6 أربك 2010

البلاغات - هناك حقيقة مثبتة منذ زمن طويل وهي أن المحتوى المقروء لصفحة

6 أربك 2010

البلاغات - هناك حقيقة مثبتة منذ زمن طويل وهي أن المحتوى المقروء لصفحة

مكتبة الأشرطة

مكتبة الصور



# مواقع المؤسسات التعليمية

France | عربي | خدمة العملاء | دولة الإمارات | اتصل بنا

الجمهورية العربية السورية  
REPUBLIC OF SYRIA  
وزارة التربية الوطنية  
الجمهورية العربية السورية

موقع مؤسسة عمر الخيام

www.men.gov.ms

تقديم: البريد - سلا - النيطرة | جهة: صفاة البريد

الحياء المغربية | تسيير و شراكة | خدمات | إعلام وتواصل | البيعة

موقع المؤسسة الوطنية



**قضايا المؤسسة**

يعد قضاء المؤسسة التربوية المجال المتخصص لمختلف العمليات المرتبطة بالتعليم والتعلم، والتفاعلات الإنسانية التي تشكل...

## المؤسسة

ترعى وزارة التربية الوطنية من تشييد خطة شاملة للإصلاح منذ انقراض الميثاق الوطني للتربية والتكوين، و همسة أوراش كبرى للإصلاح، و قد أسست الجريد، المبادرة بفتح كبرى مهدة، عبر إيفاء حاجيات المتفردات المتشردة في التعليم، بتدريج المؤسسة في إطار برنامج استعمالي كمنظور من مداخل الإصلاح المتعمدة و حول أو المؤسسة و تحقيق مدرسة الجودة، وتحقيق الأهداف، يعتمد على مشروع المؤسسة كإطار شامل، بالممارسة التشاركية و التسيير بالنتائج و التخطيط و التفاعل...

إتصل بنا الآن

### مهن وتكوين مهني

### توجيه

### امتحانات

### منح

### إعلانات ومستجدات

0777 56 73 73 - صفاة البريد - النيطرة

# مواقع المؤسسات التعليمية

France | عربي | خدمة العملاء | دولة الإمارات | اتصل بنا

الجمهورية العربية السورية  
REPUBLIC OF SYRIA  
وزارة التربية الوطنية  
الجمهورية العربية السورية

موقع مؤسسة عمر الخيام

www.men.gov.ms

موقع وزارة التربية الوطنية

تقديمية : الربط - مداد - السيطرة - نهاية - صفة الربط

الحياء المدرسية | تغيير و شراكة | خدمات | إعلام وتواصل | البيعة

بحث متقدم

عن المؤسسة الوطنية



**قضايا المؤسسة**

يعد قضاء المؤسسة التربوية المجال المتخصص لمختلف المبادرات الرامية بالتحسين والتعلم، وبالتفاعلات الانسانية التي تشكل...

**المؤسسة**

شرعت وزارة التربية الوطنية في تنفيذ خطة شاملة للإصلاح منذ انقراض الميثاق الوطني للتربية و التكوين، و همست أوراها بحري الابتكار، و قد استضافت الجهود المبذولة خلال فترة مهمة، عبر العديد من المحاور، المتمثلة في: التوعية، التثقيف، و تطوير الميثاق، و في المؤسسة في إطار برنامج استراتيجي كمنطلق من مداخل الإصلاح المتعمدة و حول او المؤسسة و تحقيق مدرسة الجودة، و تحقيق الأهداف، يعتمد على مشروع المؤسسة كإطار شامل، بالممارسة التشاركية و التغيير بالتفكير و التخطيط و التفاعل...

إتصل بنا الآن

**مهن وتكوين مهني**

**توجيه**

**امتحانات**

**منح**

**إعلانات ومستجدات**



# مواقع المؤسسات التعليمية

France | عربي | خريطة الموقع | عدة اللغات | اتصل | 

www.men.gov.eg | موقع وزارة التربية الوطنية

موقع مؤسسة الإمام البخاري

القسم: | اللغة: | السنة: | الصف: | المادة:

الهيئة | إعلام وتواصل | خدمات | تبرير و شراكة | الحياة المدرسية

بحث مفصل

## مؤسسة الإمام البخاري للإعدادية

الكتب المدرسية المقررة

الكتب المدرسية المقررة بالثانوية الإعدادية الإمام البخاري بالرباط

### المؤسسة

شرعت وزارة التربية الوطنية في تنفيذ خطة شاملة للإصلاح منذ قرار الميثاق الوطني للتربية والتكوين. وتحت إشرافها كبرى الإصلاح، وقد أعلنت الجريدة الجريدة المبدئية لتدريج كبرى مهمة. بين أنها لم تنتج للمؤسسة المشتركة نظام بلقي الإسهال بمشروع المؤسسة في إطار برنامج استراتيجي كسجل من مداخل الإصلاح المتعددة و حول المؤسسة و كتحقيق تنمية الجودة و التحسين الإعدادية. يمكن على مشروع المؤسسة كإطار شامل، و المعاصرة التكنولوجية في الأبنية بالادماج و التكنولوجيا في الأبنية

← كالتفصيل

#### مركز التوثيق و الإعلام

#### ثقافة و علوم مسائية

#### علوم و تكنولوجيا

#### توجيه

#### إعلانات و مستجدات

# مواقع المؤسسات التعليمية

المملكة المغربية  
ROYAUME DU MAROC  
وزارة التربية الوطنية  
LE MINISTRE DE L'ÉDUCATION NATIONALE

www.mon.gov.ma | موقع وزارة التربية الوطنية

أكاديمية : الرباط - سلا - القنيطرة | تلهف : عمالة الرباط

الهيئة | إعلام وتواصل | خدمات | تمييز وشراكة | الحياة المغربية

بحث مفصل

البيئة والتنمية المستدامة  
ممارسة الأودية تفتح على مشروع الميثاق الوطني للتربية والتنمية المستدامة

## المؤسسة

شرعت وزارة التربية الوطنية في تنفيذ خطة شاملة للإصلاح منذ إقرار الميثاق الوطني للتربية والتكوين، وهدفت أوراها بحري الإصلاح، وهدفت الجهود المبذولة لتتبع نتائج قيمة، عبر العالم تمتص لتطبيقات المشهودات لتتبع لتتبع بالي الإشتغال بمشروع المؤسسة في إطار برنامج استراتيجي كمدخل من مداخل الإصلاح المتعددة وحول أو المؤسسة وتحقيق جودة الجود والتحقق الأهداف، يمتد على مشروع المؤسسة كإطار شامل، بالمعاصرة التشاركية والتميز بالابتكار والتخطيط والتفكير.

إعلانات ومسجديات

التربية على البيئة

التربية على المواطنة

الصحة المدرسية

اجنحة

© 2019 جميع الحقوق محفوظة

# أهم النظم المعلوماتية والخدمات الإلكترونية

منظومة تدبير مراكز  
شهادة التقني العالي  
E-BTS

منظومة تدبير الأقسام  
التحضيرية  
E-CPGE

منظومة تدبير  
الامتحانات

مسار  
منظومة التدبير  
المدرسي

منظومة الإحصاء الوطني  
E-SISE

موقع لرصد  
العنف

بوابة TICE

منظومة تدبير المراكز  
الجهوية للتربية و  
التكوين  
E-CRMEF

منظومة  
الحركات  
الانتقالية

منظومة  
مسير

منظومة  
تيسير

المواقع الإلكترونية للأكاديميات الجهوية و المديرات الإقليمية والمؤسسات

# أهم النظم المعلوماتية والخدمات الإلكترونية

منظومة تدبير مراكز  
شهادة التقني العالي  
E-BTS

منظومة تدبير الأقسام  
التحضيرية  
E-CPGE

منظومة تدبير  
الامتحانات

مسار

منظومة التدبير  
المدرسي

منظومة الإحصاء الوطني  
E-SISE

موقع لرصد العنف

بوابة TICE

منظومة المراكز الجهوية  
للتربية و التكوين  
E-CRMEF

منظومة الحركات  
الانتقالية

منظومة مسير

منظومة تيسير

المواقع الإلكترونية للأكاديميات الجهوية و المديرات الإقليمية والمؤسسات

# منظومة مسار للتدبير المدرسي



## الأهداف العامة

- إرساء طرق عمل جديدة للتدبير المدرسي علي صعيد المؤسسات التعليمية
- تكوين قاعدة معطيات وطنية شاملة توفر إمكانية التتبع الفردي للتعلم ومساره الدراسي
- توفير خدمات إلكترونية لفائدة التلاميذ وأولياء أمرهم لإشراكهم في العملية التربوية والتواصل المباشر معهم
- تيسير عمل الأطر التربوية من أساتذة و موجهين و مفتشين لتطوير مجالي التقويم و التأطير التربويين
- خدمة مشاريع الإصلاح الوطنية (محاربة الهدر المدرسي ، تطوير جودة التعليمات، تأمين الزمن المدرسي، تحسين خدمات التوجيه التربوي)

# مسار : خدمات الإدارة التربوية

- عدد المؤسسات المعنية (التعليم العمومي والخصوصي) : **14 967**
- عدد مستعملي المنظومة : **189 072** عدد الأساتذة منهم : **116 091**
- عدد التلاميذ المسجلين برسم 2014-2015 **6,7 مليون**
- عدد النقط المسوكة برسم الدراسية 2014-2015 : **618 مليون**
- عدد بيانات النقط المستنسخة برسم الدراسية 2014-2015 : **13,6 مليون**

التوجيه

الإحصاء المدرسي

# مسار : التبادل الإلكتروني للمعلومات

## الشركاء المؤسسيون



■ الصندوق الوطني للضمان الاجتماعي (الاستفادة من الإعانات العائلية)

■ الصندوق المغربي للتقاعد (الاستفادة من الإعانات العائلية)

■ وزارة التعليم العالي وتكوين الأطر والبحث العلمي (متابعة الدراسة)

■ صندوق الإيداع والتدبير (الأرامل)

■ وزارة الداخلية (السجل الوطني للسكان)



# مسار : التبادل الإلكتروني للمعلومات

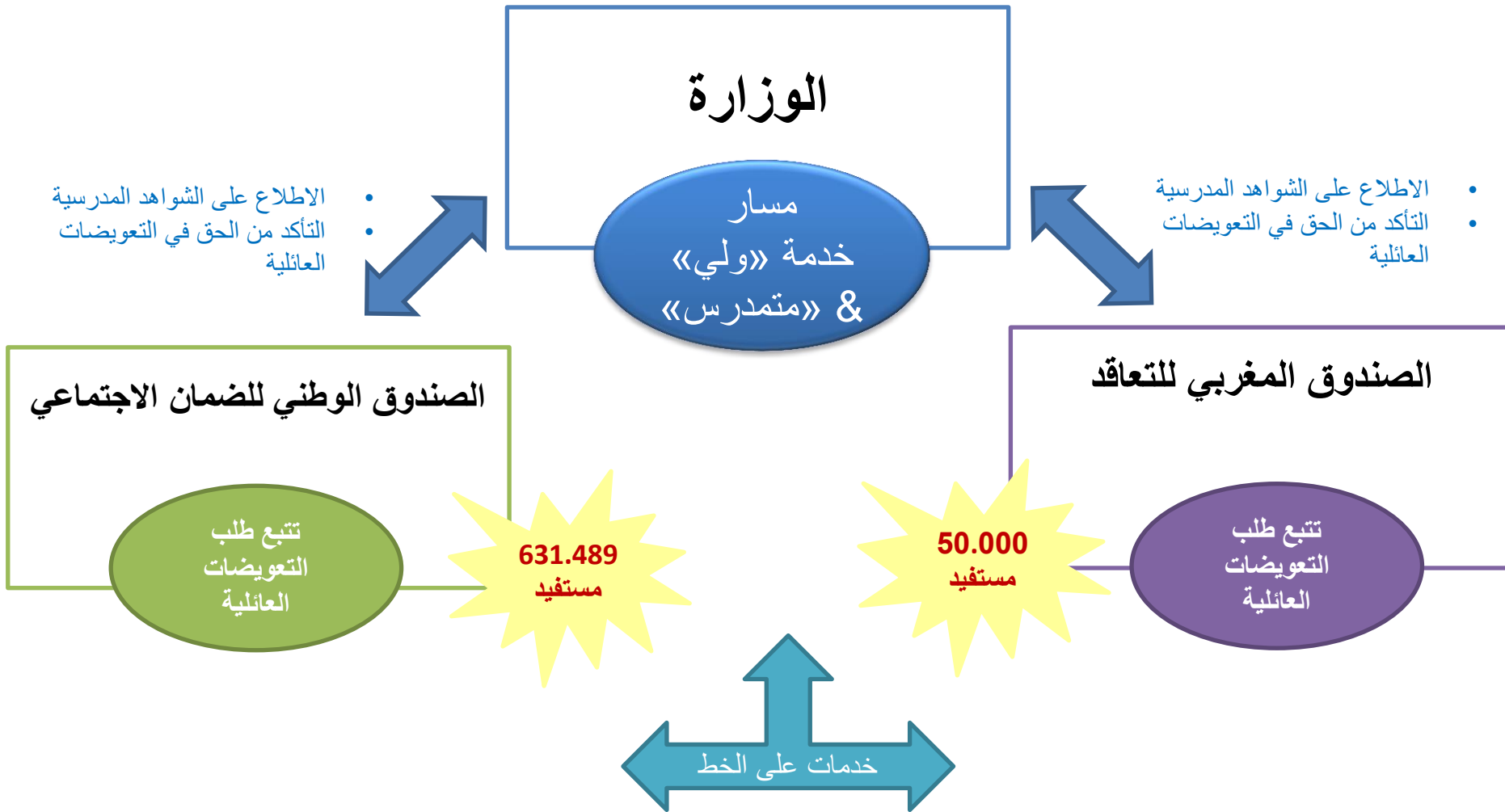

## المواطن :

- المنخرط في الصندوق الوطني للضمان الاجتماعي
- أيتام أو أرامل المنخرط بالصندوق المغربي للتقاعد



## الخدمات الإلكترونية



### التوقعات

- الأعداد المستهدفة من التلاميذ من الخدمة برسم سنة 2015-2016 : 1 190 739
- الأعداد المستهدفة من الأولياء من الخدمة برسم سنة 2015-2016 : 8 مليون

## الفضاء الخاص

  
**المسار الدراسي**

  
**جدولة الامتحانات**

  
**تتبع النقط**

  
**جدولة المراقبات المستمرة**

  
**البيانات الشخصية**

الإسم	امين (AMINE)	النسب	ابن
إسم الولي	أبي	نسب الولي	عبد
هاتف الولي	0799999999	إعاقه	
مكان الإزدياد	ميدلت	نوع	ذكر
موقع المؤسسة			
عنوان الولي			
الأكاديمية	مكناس تافيلالت		
النيابة			

الدعم	نوع الدعم
الأدوات المدرسية	Appui social
	نعم



طلب موعد طلب موعد لشهادة مدرسية تحميل شهادة مدرسية

### أبنائي

<	أبت دا
<	أبت دا
<	أبت دا

### خدماتي

شهادة مدرسية
طلب شهادة مدرسية
موعد
طلب موعد
بياناتي الشخصية
تحديث معلوماتكم
الغياب
الغياب
إستدعاء(0)
إستدعاء

**أبائنا**

إيمان <

ياسين <

أمين <

**خدماتنا**

شهادة مدرسية  
طلب شهادة مدرسية

موعد  
طلب موعد

بياناتي الشخصية  
تحديث معلوماتكم

الغياب  
الغياب

إستدعاء(0)  
إستدعاء

التلميذ (ة) : امين

الدورة : الدورة 1

السنة الدراسية : 2013/2014

المستوى : الرابع ابتدائي عام

القسم : 4APG-1

إسم المؤسسة : عثمان اوموسى

عدد التلاميذ : 32

بحث

نقط المراقبة المستمرة

بيان النتائج الدراسية

المادة	المكونات	القرص الأول	القرص الثاني	القرص الثالث	القرص الرابع	الأنشطة المندمجة
اللغة العربية	معدل الوحدة	8.00	9.00			
	القراءة	7.00	6.50			
	الإملاء	7.00	6.00			
	الشكل	5.90	6.50			
	التراكيب	5.90	7.70			
	الصرف والتحويل	9.60	7.00			
	فهم المقروء	7.00	6.50			
	إنشاء	6.00	6.00			
	معدل الوحدة	6.91	6.60			
	التربية الإسلامية	القران الكريم	8.00	8.00		
عقائد وعبادات		6.90	9.40			
آداب إسلامية		8.00	8.00			
معدل الوحدة		7.63	8.47			

**أبنائي**

إيمان

باسين

امين

التلميذ (ة) : امين [الاسم] : الدورة : الدورة 1

السنة الدراسية : 2013/2014 : المستوى : الرابع ابتدائي عام

إسم المؤسسة : عثمان اوموسى : القسم : 4APG-1

عدد التلاميذ : 32

بحث

**خدماتي**

شهادة مدرسية

طلب شهادة مدرسية

موعد

طلب موعد

بياناتي الشخصية

تحديث معلوماتكم

الغياب

الغياب

استدعاء(0)

استدعاء

نقط المراقبة المستمرة

بيان النتائج الدراسية

المادة	المكونات	نقط المراقبة المستمرة	المعامل	الترتيب	أعلى نقطة	أقل نقطة	نقط الامتحان
اللغة العربية	معدل الوحدة	8.50	1	2	8.75	2.50	
	القراءة	6.75	1	6	7.25	3.50	
	الإملاء	6.50	1	12	9.75	2.75	
	الشكل	6.20	1	11	8.60	2.95	
	التراكيب	6.80	1	11	9.00	3.10	
	الصرف والتحويل	8.30	1	4	9.65	3.55	
	فهم المقروء	6.75	1	7	7.25	4.00	
	إنشاء	6.00	1	8	6.75	2.50	
	معدل الوحدة	6.76	1	8	8.31	3.34	
	التربية الإسلامية	القران الكريم	8.00	1	6	9.50	5.00
عقائد وعبادات		8.15	1	5	9.40	3.30	
اداب إسلامية		8.00	1	7	9.60	3.05	

FRANÇAIS | أسئلة وأجوبة | الامتياز | مسارك \* | م-م

 المملكة المغربية  
 وزارة التربية الوطنية  
 والتكوين المهني

التوجيه
التكوين والإمتحانات
الدعم الاجتماعي
الحياة المدرسية
الصحة
الصفحة الرئيسية

### خدمات مسار

مربحاً، وليد  
خدم الأبناء (2)

تعديل كلمة السر

تسجيل الخروج

### البيئة

الحفاظ على البيئة مسؤولية الجميع



### العضء الخاص ب : وليد السعيدى

🕒

📅

📅

🖨️

✅

💬

👤

لا يوجد أى عيب

### خدمات

شهادة مدرسية  
طلب نموذج التحويل على شهادة  
مدرسية

موعد  
طلب موعد

بياناتي الشخصية  
تحسين معلوماتكم

استدعاء  
استدعاء

المواعيد  
تاريخ المواعيد

أسئلة و أجوبة  
الأسئلة و الأجوبة المتعلقة بالمواع

المساعدة  
صفحة المساعدة

عليه الأفكار  
عليه الأفكار

## خدمات مسار

- مراجعا، وليد التلميذ
- عدد الأبناء (1)
- تعديل كلمة السر
- تسجيل الخروج



نظافة اليدين حماية للحياة

## بناتي / ابنتي

المستعدي وليد

## خدمات

- شهادة مدرسية  
طلب موعد للحصول على شهادة  
مدرسية
- موعد  
طلب موعد
- بياناتي الشخصية  
تحديث معلوماتكم
- استدعاء  
استدعاء
- التواقيع  
تتبع التواقيع
- أسئلة و أجوبة  
الأسئلة و الأجوبة المتعلقة بالموقع
- المساعدة  
صفحة المساعدة
- عليه الأفكار  
عليه الأفكار

## العضء الخاص ب : وليد



السنة الدراسية	المؤسسة	المستوى	الامتحان	النسبة المئوية
2014/2015	حمك العطاوكي	الثانية باكوريا أداب	11.58	مقبول
2013/2014	حمك العطاوكي	الأولى باكوريا الآداب و العلوم الإنسانية	11.39	مقبول

مسار

مسار

FRANCAIS | اسمك واجبة | انضم | شارك | م+م

الصفحة الرئيسية | المهاج | الحياة المدرسية | الدعم الاجتماعي | التقويم والإمتحانات | التوجيه

المواطنة  
المواطنة التزام دائم

خدمات مسار

مرحباً، وليد  
عدد الأبناء (1)  
تعديل كلمة السر  
تسجيل الخروج

المواطنة  
المواطنة التزام دائم

مسار

طلب موعد

الإبن \*  
موضوع الاتصال \*  
درجة الأهمية \*  
التاريخ والوقت المطلوب  
بريدكم الإلكتروني \*  
رقم الهاتف  
موضوع الطلب \*

الإبن : إيمان  
موضوع الاتصال : شكاية

أسئلة و أجوبة

المرجو اختيار صف السؤال

مسار

شكاية

موضوع الاتصال \*  
رقم التلميذ \*  
النسب  
الإسم  
مكان الإزدياد  
المؤسسة  
موضوع الطلب \*

إضافة طفل  
السلام عليكم ورحمة الله،  
أرجو ربط الاتصال بأستاذ الرياضيات لمناقشة  
بعض الصعوبات التي يشكو منها ابني في فهم  
الدرس

ما هي خدمات مسار الموجهة لأبنا  
كيف يحصل الأب على الفن السري  
كيف يتم الولوج إلى فضائنا و أوابنا  
كيف أحرض على ملء معلوماتي إل  
كيف استرجع الفن السري في حالة  
كيف يتم تغيير الفن السري لفضاء  
ماذا تعطون إذا كان حسابكم معطل  
لماذا البكالوريا المهنية؟  
من يحق له تحضير البكالوريا المهنية  
أي تنظيم وأيه آفاق للبكالوريا المهنية  
أي تكوين بالبكالوريا المهنية؟  
كيف يتم الولوج للبكالوريا المهنية؟

المصاحف الدراسية  
التعليم الابتدائي  
التعليم الثانوي الأعدادي

# A أهم النظم المعلوماتية والخدمات الإلكترونية

منظومة تدبير مراكز  
شهادة التقني العالي  
E-BTS

منظومة تدبير الأقسام  
التحضيرية  
E-CPGE

منظومة تدبير  
الامتحانات

مسار  
منظومة التدبير  
المدرسي

منظومة الإحصاء الوطني  
E-SISE

موقع لرصد العنف

بوابة TICE

منظومة المراكز الجهوية  
للتربية و التكوين  
E-CRMEF

منظومة الحركات  
الانتقالية

منظومة مسير

منظومة تيسير

المواقع الإلكترونية للأكاديميات الجهوية و المديرات الإقليمية والمؤسسات



# الامتحانات : منظومة لتدبير امتحانات البكالوريا و الامتحانات الإشهادية الأخرى

De : Ministère de l'éducation nationale et de la formation professionnelle  
 Envoyé : 18/07/2014 14:47  
 À : mohamed Loudifa  
 Objet : Résultats de l'examen du baccalauréat 2014 session de rattrapage

Bonjour ACHI ALAE SAMIRA;

CUE : mohamed.loudifa

CNE : 10163832

SCIENCE SCIENCES PHYSIQUES

Baccalauréat 2014 : 07.88

Année scolaire 2014/2015 - Les deux sessions

Baccalauréat 2014 :

10	4.5
11	2.75
12	8.5
13	5.75

Royaume du Maroc  
 Ministère de l'Éducation Nationale  
 & de la Formation Professionnelle  
 Édition du 16/07/2015 00:15



## LE GLOBAL DES SCOLARISES PAR ACADEMIE

Code	Académie	Candidats			Présents				Admis							
		G	F	T	G	F	T	%G	%F	%T	G	F	T	%G	%F	%T
01	Qued Ebdrah - Lagoura	651	654	1305	644	644	1288	98,92	98,47	98,70	512	536	1047	78,50	83,07	81,29
02	Layoune-Boujoud-Sakia Al Hamra	2106	2210	4316	2013	2173	4186	95,59	98,33	96,99	1032	1320	2352	51,27	61,16	56,40
03	Guelmim - Espinara	4282	3692	7974	4140	3645	7785	96,68	96,73	96,99	12025	2599	2361	67,68	71,03	69,25
04	Sous-Massa-Oraa	20690	16301	36991	19933	16939	36872	96,27	98,28	97,63	4645	10531	5391	60,00	65,73	65,25
05	Gharb - Cirarda - Beni Hssen	7363	7038	14401	7192	6893	14085	97,68	98,59	97,49	5306	4736	2256	63,20	68,04	65,67
06	Chaouia - Ourdigna	10163	9057	19220	9933	8402	18335	96,75	98,59	97,34	9025	8511	9280	61,89	68,77	65,05
07	Marrakech - Tensift - Al Haouz	15108	12612	27720	14582	12402	26984	96,52	97,97	97,74	5681	6378	1759	51,80	68,71	65,91
08	l'Oriental	9582	9448	19030	9316	9283	18599	97,12	98,33	97,34	13675	6378	1759	63,13	68,77	65,05
09	Grand Casablanca	27514	29428	56942	14500	28742	43242	96,46	98,25	97,20	10076	16993	12259	63,13	68,71	65,05
10	Rabat - Salé - Zemmour - Zaer	14976	15907	30883	14500	15901	30401	96,81	98,17	97,34	4733	5141	21493	63,13	68,71	65,05
11	Doukala - Abda	9361	8939	18300	9020	8775	17795	96,36	98,17	97,34	4387	5141	21493	63,13	68,71	65,05
12	Tadaït - Azilal	7183	6834	14017	6963	6775	13738	96,81	98,17	97,34	3095	3897	9874	63,13	68,71	65,05
13	Mekezn - Tafilalet	13373	12153	25526	12958	11890	24848	96,81	98,17	97,34	7085	8146	9874	63,13	68,71	65,05
14	Fes - Boumane	9640	9706	19346	9466	9581	19047	98,20	98,84	98,45	4477	7322	16464	63,13	68,71	65,05
15	Taza - Taourate - Al Hocima	7442	5988	13430	7300	5926	13226	98,09	98,84	98,45	4477	7322	16464	63,13	68,71	65,05
16	Tanger - Tetuan	13773	14017	27790	13190	13686	26876	95,45	97,64	96,51	7367	3948	14407	63,13	68,71	65,05
	<b>Total</b>	<b>178 207</b>	<b>182 804</b>	<b>361 011</b>	<b>187 478</b>	<b>169 881</b>	<b>357 359</b>	<b>98,88</b>	<b>98,14</b>	<b>97,40</b>	<b>101 238</b>	<b>106 624</b>	<b>207 862</b>	<b>60,46</b>	<b>68,00</b>	<b>63,18</b>

Ministère de l'éducation nationale et de la formation professionnelle.  
 Ce document a été envoyé à titre d'information seulement, seul le relevé de notes est l'office de document officiel.

# أهم النظم المعلوماتية والخدمات الإلكترونية

منظومة تدبير مراكز  
شهادة التقني العالي  
E-BTS

منظومة تدبير الأقسام  
التحضيرية  
E-CPGE

منظومة تدبير  
الامتحانات

مسار  
منظومة التدبير  
المدرسي

منظومة الإحصاء الوطني  
E-SISE

موقع لرصد العنف

بوابة TICE

منظومة المراكز الجهوية  
للتربية و التكوين  
E-CRMEF

منظومة الحركات  
الانتقالية

منظومة مسير

منظومة تيسير

المواقع الإلكترونية للأكاديميات الجهوية و المديرات الإقليمية والمؤسسات



## الأقسام التحضيرية للمدارس العليا Classes Préparatoires aux Grandes Ecoles

Royaume du Maroc



Ministère de l'Éducation Nationale et de  
la Formation Professionnelle

Accueil Présentation Accès Scolarité Concours Bourses Documentation Mouvement

Visite guidée



CPGE publique

Région :  
(Toutes) ▾

CPGE :  
Addakhla - Centre Okba Ibn ▾

ACCÉDEZ AU SITE



Sondage

Aucun sondage ouvert  
[+ Tous les sondages](#)



Liens utiles

### Actualités

- 📌 Nouvelles conditions d'octroi des bourses d'excellence délivrées par l'Ambassade de France au Maroc pour l'année 2016

Liste des pièces à fournir pour la demande de bourse de mérite au titre de l'année 2016

- 📌 Note ministérielle, N° 020X16 du 15 mars 2016, organisant la sélection des professeurs agrégés pour enseigner dans les classes préparatoires en Mauritanie.

Concours National d'Accès aux Écoles de Management (CNAEM) - Session 2016 (ENCG)

- Notice

La date limite d'inscription au Concours National d'Accès aux Écoles de Management 2016 est le :  
**Jeudi 31 mars 2016 à 16 h**

Le CNIPE à le plaisir de vous annoncer l'ouverture des inscriptions au MOOC de mécanique quantique sur FUN. Pour toute personne intéressée par ce MOOC prière cliquer sur le lien suivant :

<https://www.france-universite-numerique-mooc.fr/courses/ENSTA/73001/session01/about>

Il s'agit d'un cours en ligne de physique quantique, auquel tout le monde peut s'inscrire gratuitement.



Espace Intranet



CPGE



Espace Forum



Discuter



Agenda

Aucun événement dans les prochains jours

# منظومة e-CPGE لتدبير الأقسام التحضيرية : الفضاء الداخلي



**Authentification**

Veuillez spécifier votre type d'utilisateur puis renseigner les informations demandées et enfin cliquer sur le bouton **Se connecter**.  
Seul le mot de passe est sensible à la casse.

Vous êtes : Autre utilisateur ▼

Login :

Mot de passe :



Année scolaire : 2015/2016 (En cours) [Changer](#) CPGE : Addakhla - Centre Okba Ibn Nafea ▼

e-CPGE : Espace Intranet v3.6 – vendredi 8 avril 2016

Page d'accueil

Manuel utilisateur  
 Guide Notation  
 Guide Emploi du temps

MRABET ABDELHAIE

Service Central ▼

0 Nouvelle note d'information

Copyright © 2010-2016 Ministère de l'Éducation Nationale. Tous droits réservés.

[Fiche](#) • [Scolarité](#) • [Personnel](#) • [Bibliothèque](#) • [Internat](#) • [Rentrée](#) • [Privé](#) • [Codification](#) • [Sécurité](#) • [Annuaire](#) • [Sélection](#) • [Bourse](#) • [Mouvement](#) • [CF](#) • [Forums](#) • [Notes Info](#) • [Documentation](#)

## Utilisateurs actuellement connectés : 234

Login	Nom	Entité	Fonction	Date Chg MP	Dernière Action	Date Dernière Action
13552383	BAOUAN ALI	Rabat - Lycée Moulay Youssef	Elève (MPSI-2)	14/12/2015 13:52:00	Bulletins de notes	08/04/2016 16:33:00
13956369	JANATI IDRISSE ZOUHAIR	Meknès - Lycée Omar Ibn Al-Khattab	Elève (MPSI-3)	11/12/2015 23:09:00	Bulletins de notes	08/04/2016 16:33:00
13093179	ZBIDA NOUREDDINE	Marrakech - Lycée Ibn Timiya	Elève (MPSI-4)	16/12/2015 10:11:00	Mes absences de l'internat	08/04/2016 16:33:00
13156414	FILLAH CHAIMAE	Laâyoune - Lycée Lissane Eddine Ibn Al-Khatib	Elève (MPSI-2)	06/04/2016 18:34:00	Bulletins de notes	08/04/2016 16:33:00
13550792	BELHAJ ISMAIL	Rabat - Lycée Moulay Youssef	Elève (MPSI-1)	16/12/2015 10:19:00	Bulletins de notes	08/04/2016 16:33:00
13273251	HANINE OUALID	Marrakech - Lycée Ibn Timiya	Elève (PCSI-2)	04/04/2016 22:21:00	Bulletins de notes	08/04/2016 16:33:00
13036822	BOUSSIF NOUHAILA	Laâyoune - Lycée Lissane Eddine Ibn Al-Khatib	Elève (1-ECT-1)	08/04/2016 16:34:00	eCPGE - Changement du mot de passe	08/04/2016 16:33:00
13345525	ABDENOUR ASSIA	Casablanca - Lycée Mohamed V	Elève (MPSI-2)	18/12/2015 18:02:00	Bulletins de notes	08/04/2016 16:32:00
1044251	ESSAFI ABDERRAHIM	Tanger - Lycée Moulay Al Hassan	Professeur		Notes et appréciations	08/04/2016 16:32:00
838430	EL MAHFOUDI ABDELMAJID	Casablanca - Lycée Mohamed V	Professeur	09/05/2013 09:04:00	Page d'accueil	08/04/2016 16:31:00
12007774	NAJOUJI ZAINAB	Agadir - Lycée Reda Slaoui	Elève (2-ECT-1)	07/04/2016 23:01:00	Bulletins de notes	08/04/2016 16:31:00
13549666	BELAHSEN KHAOULA	Rabat - Lycée Moulay Youssef	Elève (MPSI-2)	01/04/2016 20:18:00	Bulletins de notes	08/04/2016 16:31:00
13956372	OUADADA KHALID	Meknès - Lycée Moulay Ismail	Elève (1-ECT-2)	04/04/2016 14:26:00	Bulletins de notes	08/04/2016 16:31:00

Type statistiques : (Choisir)

Répartitions des élèves par classe

Répartitions des élèves par classe et par série du bac

Statistiques pédagogiques...

Suivi cahiers de textes...

# أهم النظم المعلوماتية والخدمات الإلكترونية

منظومة تدبير مراكز  
شهادة التقني العالي  
E-BTS

منظومة تدبير الأقسام  
التحضيرية  
E-CPGE

منظومة تدبير  
الامتحانات

مسار  
منظومة التدبير  
المدرسي

منظومة الإحصاء الوطني  
E-SISE

موقع لرصد العنف

بوابة TICE

منظومة المراكز الجهوية  
للتربية و التكوين  
E-CRMEF

منظومة الحركات  
الانتقالية

منظومة مسير

منظومة تيسير

المواقع الإلكترونية للأكاديميات الجهوية و المديرات الإقليمية والمؤسسات

# بوابة إدماج تكنولوجيا المعلومات و الاتصالات في التعليم



[www.taalimtice.ma](http://www.taalimtice.ma)

# فضاء الموارد الرقمية

الموارد الرقمية حسب المصدر

مقتناة في إطار برنامج جيني

المباراة الوطنية للإنتاج  
VAREN

إنتاجات المكونين في المركز  
المغربي الكوري للتكوين  
CMCF

إنتاجات الأساتذة بمراكز  
التكوين

إنتاجات المتدربين



رقم بنية  
www.taalimfice.ma  
وزارة إعدادية التعليم  
و الاتصالات ضياء التعليم

المملكة المغربية  
وزارة التربية الوطنية  
و التكوين المهني



10.78.81.1 | 85.90.00  
+33.1.40.01 | 10.78.11.10.00  
A 1008V, XXIX.1

الرئيسية | موارد حرة | V@REN موارد حاصلة على شهادة المصادقة

## فضاء الموارد الرقمية

الابتدائي

الاعدادي

الثانوي

السنة السادسة

السنة الخامسة

السنة الرابعة

السنة الثالثة

السنة الثانية

السنة الاولى

المواد الدراسية

(Français - 1ère Année de primaire (1)

- ▼ النشاط العلمي - السنة الأولى ابتدائي (54)
- ▼ الرياضيات - السنة الأولى ابتدائي (43)
- اللغة الأمازيغية - السنة الأولى ابتدائي (1)
- اللغة العربية - السنة الأولى ابتدائي (5)

المستوى: الثانوي إعدادي  
المادة: مواد علمية الرياضيات  
طبيعة المورد الرقمي: موارد حرة

مبارنة فيتاغورس المباشرة

بهذه هذه المورد الرقمي إلى البرهان على مبارنة فيتاغورس المباشرة

في مثلث قائم الزاوية مربع طول الوتر يساوي مجموع مربعي طول الضلعين المتجاورين للزاوية القائمة.



$$a^2 + b^2 = c^2$$

الدولة المغربية من خلال خرائط تاريخية



المستوى: الثانوي إعدادي  
الأولى ثانوي إعدادي  
الثانية ثانوي إعدادي  
الثالثة ثانوي إعدادي  
الثانوي التأهيلي  
الجدع المشترك  
الأولى باكالوريا  
الثانية باكالوريا

المادة: مواد أدبية التاريخ و الجغرافيا  
طبيعة المورد الرقمي: موارد حرة

المستوى: الكل -  
المادة: الكل -  
طبيعة المورد الرقمي: الكل -  
مصدر المورد الرقمي: الكل -

تطبيق

المذكرة

ال	ال	جم	خم	أر	ثل	ات
1	2	3				
4	5	6	7	8	9	10
11	12	13	14	15	16	17
18	19	20	21	22	23	24
25	26	27	28	29	30	

April 2016

قيادة برنامج جيني

Royaume du Maroc

# فضاء التكوينات

## التكوينات

تكوينات إسهادية

تكوينات حضورية و عن بعد

تكوينات بالمركز المغربي  
الكوري

Microsoft Office  
Specialist

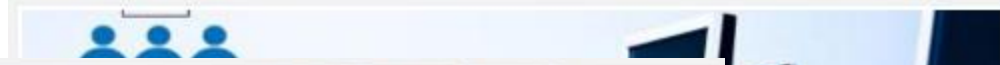
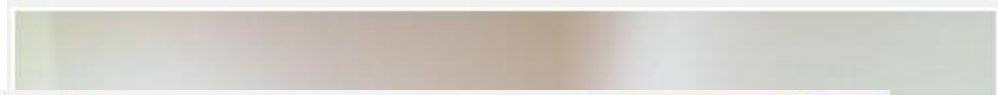
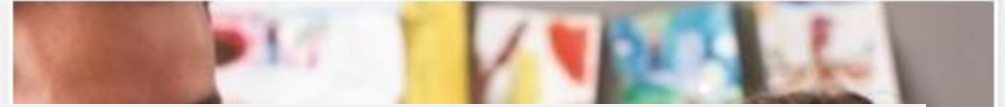

التكوينات

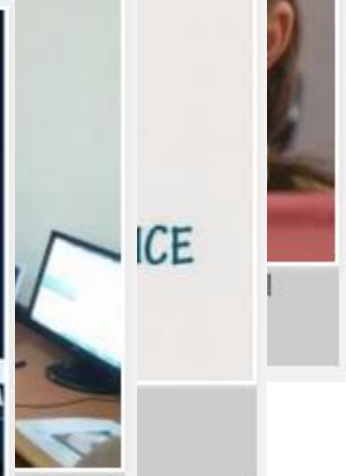

ICE



# فضاء التلميذ

## دروس مصورة للدعم المدرسي المؤسساتي الرقمي

### الفروع اللانهائية لمنحنى دالة عديدة

**المستوى:** الثانوي التأهيلي  
الأولى باكالوريا  
الثانية باكالوريا  
**المادة:** مواد علمية  
الرياضيات

مقطع فيديو يلخص الفروع اللانهائية لمنحنى دالة عديدة مُعزّزة بتحسيّسات مبيّنة Animations لمختلف الحالات



### الأوضاع النسبية للمستقيمات والمستويات في الفضاء

**المستوى:** الثانوي التأهيلي  
الجدع المشترك  
**المادة:** مواد علمية  
الرياضيات

درس تفاعلي يوضح الحالات الممكنة للأوضاع النسبية للمستقيمات و المستويات في الفضاء

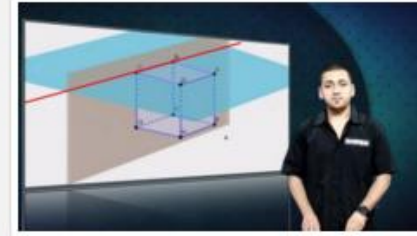

### المقاومة الكهربائية وقانون أوم - الجزء الأول

**المستوى:** الثانوي إعدادي  
الثالثة ثانوي إعدادي  
**المادة:** مواد علمية  
الفيزياء و الكيمياء

درس تفاعلي يعرف بقانون أوم مصحوب بتمارين تفاعلية لدعم المكتسبات



# أهم النظم المعلوماتية والخدمات الإلكترونية

منظومة تدبير مراكز  
شهادة التقني العالي  
E-BTS

منظومة تدبير الأقسام  
التحضيرية  
E-CPGE

منظومة تدبير  
الامتحانات

مسار  
منظومة التدبير  
المدرسي

منظومة الإحصاء الوطني  
E-SISE

موقع لرصد العنف

بوابة TICE

منظومة المراكز الجهوية  
للتربية و التكوين  
E-CRMEF

منظومة الحركات  
الانتقالية

منظومة مسير

منظومة تيسير

المواقع الإلكترونية للأكاديميات الجهوية و المديرات الإقليمية والمؤسسات

# منظومة الإحصاء الوطني E-SISE



Data.gov.ma

Les données ouvertes de l'Administration Marocaine

## الأهداف العامة

- توفير قاعدة وطنية شاملة للإحصاء لقطاع التربية الوطنية
- استصدار المؤشرات الرسمية لقطاع التربية الوطنية
- التخطيط التربوي و المساعدة على اتخاذ القرار

## أهم الوظائف والخدمات

- ESISE** خدمة إلكترونية مفتوحة عبر البوابة الداخلية للوزارة لأطر الإدارة التربوية و مصالح التخطيط على المستوى الإقليمي والجهوي والمركزي لمسك كل المعلومات الضرورية (البنية التحتية – البنية التربوية- الموارد البشرية المتوفرة- خدمات الدعم الاجتماعي)
- ESISE-EXPLORER** خدمة إلكترونية مفتوحة لجميع المسؤولين ومتخذي القرار بقطاع التربية الوطنية
- «منوغرافية المؤسسات» معطيات مفتوحة open data مفتوحة للعموم
- CARSCO** خدمة إلكترونية مفتوحة لمصالح التخطيط لإعداد الدخول المدرسي

## Critères de recherche

Type  
sect  
Non  
Cyc  
Rég  
com  
Coc

EXPLORATEUR DU SYSTEME D'INFORMATION DE L'EDUCATION

Déconnexion



### APPUI SOCIAL



#### 1- Restauration et Hebergement

	Total des bénéficiaires			dont bénéficiaires issus d'autres établissements		
	Garçons	Filles	Total	Garçons	Filles	Total
Restauration	64	51	115	0	0	0
Internes	0	0	0	0	0	0
Boursiers	0	0	0	0	0	0
dont nouveaux Boursiers	0	0	0	0	0	0
dont nouveaux Boursiers issus du rural	0	0	0	0	0	0
1/2 Boursiers	0	0	0	0	0	0
Payants	0	0	0	0	0	0

#### 2- Dar Ettalib-Ettaliba / Transport Scolaire

	Garçons	Filles	Total
Dar Ettalib-Ettaliba	0	0	0
Transport Scolaire	0	0	0

#### 3- Fournitures et Manuels Scolaires

	Garçons	Filles	Total
1_1_ Kits Complets	0	0	0
1_2_ Manuels et Fournitures	0	0	0
1_3_ lunettes	0	0	0
1_4_ vélos	0	0	0
1_5_ Uniformes Scolaires	0	0	0
1_6_ Autre	0	0	0
1_7_ Manuels	0	0	0

# E-SISE منظومة الإحصاء الوطني

EXPLORATEUR DU SYSTEME D'INFORMATION DE L'EDUCATION

Déconnexion

EXPLORATEUR DU SYSTEME D'INFORMATION DE L'EDUCATION

Déconnexion

Récapitulatifs au niveau de la délégation : Préfecture: Tanger-Assila

Déconnexion

EXPLORATEUR DU SYSTEME D'INFORMATION DE L'EDUCATION



RECHERCHE ENTITÉ

RECHERCHE RH

INDICATEURS DE L'EDUCATION

TABLEAUX DE BORD COMPARATIFS

## Critères de recherche

Cycle

Secteur

Afficher le milieu

Recherche

Entité	Etablissements		Classes	Elèves		RH			Espaces et Locaux		Appui Social			
	Global	Autonomes		Global	Filles	Corps Ens.	Corps Adm.	Corps Insp.	L. Enseig.	L. Admin.	Benef. Trans.	Benef. Dar Ettalib.	Benef. Cantine	Benef. Manuels/Fourn.
Préfecture: Tanger-Assila	443	367	6564,86	217538	105911	8634	769	31	5261	964	369	216	291	12777
Rural	93	30	409,86	10790	5046	492	27	0	443	39	369	64	291	8328
Urbain	350	337	6155	206748	100865	8142	742	31	4818	925	0	152	0	4449
Assilah (Mun.) (Urbain)	12	12	192	6630	3195	243	19	0	124	27	0	32	0	101
Bni Makada (Arrond.) (Urbain)	85	84	1996	75436	36854	2350	143	0	1327	238	0	20	0	2217
Charf-Mghogha (Arrond.) (Urbain)	86	83	1355	43730	21211	1752	161	0	1151	204	0	0	0	1140
Charf-Souani (Arrond.) (Urbain)	41	40	742	24600	12106	1052	95	0	545	115	0	1	0	16
Tanger-Médina (Arrond.) (Urbain)	113	109	1704	50665	24737	2552	310	31	1583	329	0	3	0	405
Gueznaia (Mun.) (Urbain)	13	9	166	5687	2762	193	14	0	88	12	0	96	0	570
Al Manzla (Rural)	10	2	18,87	348	164	26	0	0	32	2	0	0	0	284
Aquouass Briech (Rural)	5	1	15,99	375	163	18	1	0	17	2	0	0	0	294
Sebt Azzinate (Rural)	8	2	29	814	389	31	0	0	29	2	140	0	0	603
Dar Chaoui (Rural)	9	3	33	897	430	46	3	0	46	6	61	64	58	752
Sahel Chamali (Rural)	11	1	42	785	370	45	1	0	47	1	0	0	0	603
Sidi Lyamani (Rural)	14	5	72	2075	937	95	4	0	74	6	168	0	2	1821
Had Al Gharbia (Rural)	17	8	74	2086	1036	103	6	0	97	12	0	0	23	1726
Laaouama (Rural)	9	4	68	1872	848	76	9	0	49	6	0	0	208	1134
HJAR ENNHAL (Rural)	10	4	57	1538	709	52	3	0	52	2	0	0	0	1111

# أهم النظم المعلوماتية والخدمات الإلكترونية

منظومة تدبير مراكز  
شهادة التقني العالي

E-BTS

منظومة تدبير الأقسام  
التحضيرية

E-CPGE

منظومة تدبير  
الامتحانات

مسار  
منظومة التدبير المدرسي

منظومة الإحصاء الوطني

E-SISE

موقع لرصد العنف

بوابة TICE

منظومة تدبير المراكز  
الجهوية للتربية و  
التكوين

E-CRMEF

منظومة الحركات  
الانتقالية

منظومة مسير

منظومة تيسير

المواقع الإلكترونية للأكاديميات الجهوية و المديرات الإقليمية والمؤسسات

# أهم النظم المعلوماتية والخدمات الإلكترونية



# آليات المصاحبة



# آليات المصاحبة : البنية التحتية

## المركز الوطني للبيانات

قدرة الاستضافة - الأمن المعلوماتي - التوفر العالي

- منصة موحدة
- أجهزة افتراضية
- التخزين الممرکز
- أدوات الإدارة والإشراف
- الاحتياطية



حاسوب محمول - حواسب للإدارة - طابعة  
الربط بالإنترنت



تجهيز المؤسسات التعليمية: SIAS

# آليات المصاحبة: المساعدة والدعم

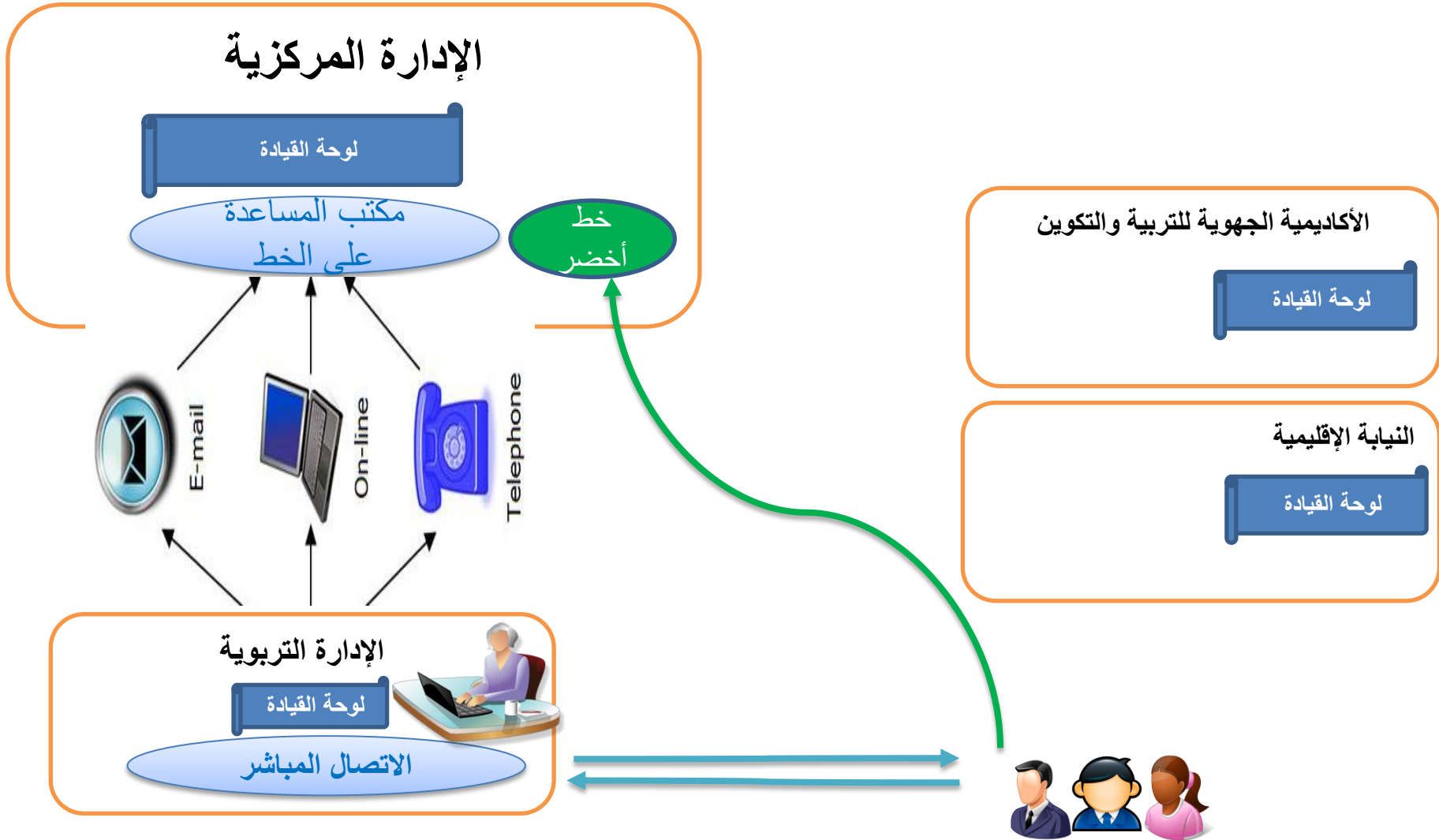

# آليات المصاحبة : تأمين المنظومات المعلوماتية والخدمات



- فحص تقني لمنظومة مسار من طرف هيئة  
MACERT
- وضع عدة تقنية لتأمين المنظومة



- التصريح لدى اللجنة الوطنية لحماية المعطيات ذات الطابع الشخصي

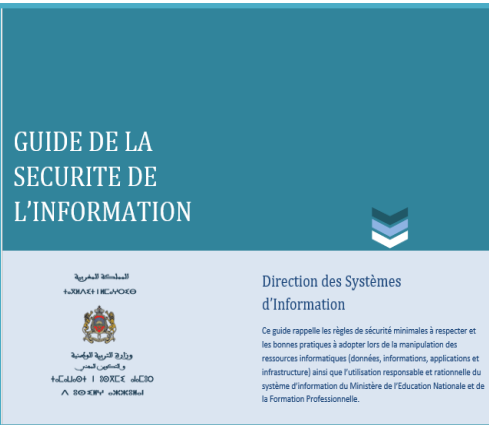

- تكييف البرانم و دلائل الاستعمال ومراجعة برامج التكوين بالتعاون مع اللجنة الوطنية لحماية المعطيات ذات الطابع الشخصي
- نشر دليل خاص بتأمين منظومة الإعلام لجميع مديري المؤسسات التعليمية

# أهم النظم المعلوماتية والخدمات الإلكترونية

منظومة تدبير مراكز  
شهادة التقني العالي  
E-BTS

منظومة تدبير الأقسام  
التحضيرية  
E-CPGE

منظومة تدبير  
الامتحانات

مسار  
منظومة التدبير المدرسي

منظومة الإحصاء الوطني  
E-SISE

موقع لرصد العنف

بوابة TICE

منظومة تدبير المراكز  
الجهوية للتربية و  
التكوين  
E-CRMEF

منظومة الحركات  
الانتقالية

منظومة مسير

منظومة تيسير

المواقع الإلكترونية للأكاديميات الجهوية و المديرات الإقليمية والمؤسسات

# أهم المعطيات الإحصائية للموارد البشرية بقطاع التربية الوطنية

## العدد الإجمالي 276849

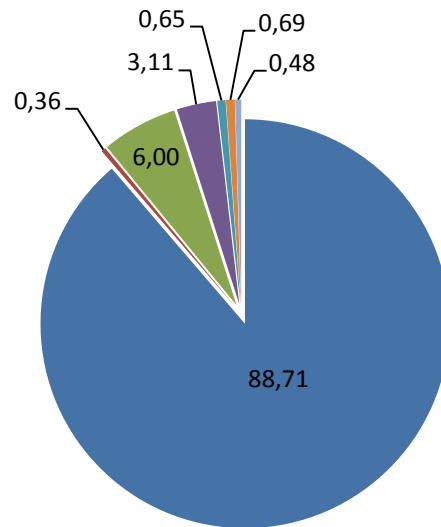
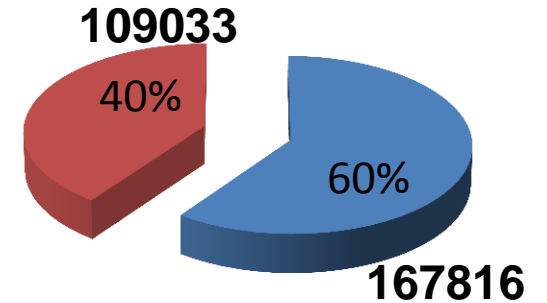
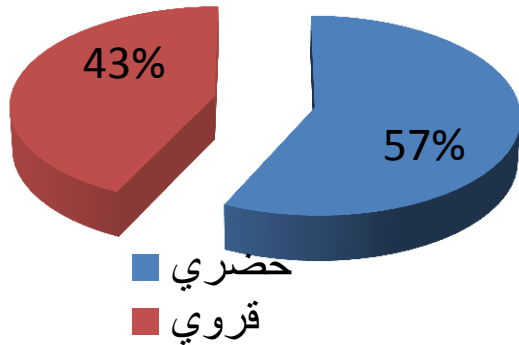

- هيئة التدريس
- أساتذة باحثين بمؤسسات التكوين
- أطر مشتركة
- ملحق اقتصاد وإدارة
- مفتشي التوجيه والتخطيط
- مفتش تربوي
- هيئة التدبير والمراقبة المادية والمالية

# معطيات إحصائية لأهم قرارات التدبير ما بين 2008 و2015

المعدل السنوي	العدد	طبيعة القرارات
11250	90000	الترقية في الدرجة
7500	60000	التوظيف
56000	448000	الترقية في الرتبة
6818	54544	الانتقالات
48289	386318	الإقتراع من الراتب
7625	61000	التقاعد
261	2092	الإلحاق و الوضع رهن الإشارة
376	3013	العزل
437	3496	الوفيات
666	5328	الإستيداع
18500	148000	التعويضات العائلية
22750	182000	الرخص المرضية
<b>180473</b>	<b>1443791</b>	<b>المجموع</b>

# أعداد المشاركين في الحركات الانتقالية 2011-2015

2015/2014	2014/2013	2013/2012	2012/2011	الحركة
مشاركون	مشاركون	مشاركون	مشاركون	
<b>9096</b>	9822	13230	16307	الإدارية
<b>50885</b>	53299	50938	50129	التعليمية
<b>798</b>	762	758	683	هيئة التفتيش
<b>231</b>	310	180	178	المستشارون في التوجيه التربوي و المستشارون في التخطيط التربوي
<b>357</b>	483	559	472	الأطر المكلفة بالتدبير المالي والمادي والمحاسباتي
<b>320</b>	411	293	138	الملحقون التربويون و ملحقو الاقتصاد و الإدارة
<b>220</b>	195	506		الأطر المشتركة
<b>33239</b>	33531	29369	32389	الجهوية
<b>22376</b>	21954	19325	20719	المحلية
<b>7355</b>				عملية تدبير الفائض و الخصاص
<b>124877</b>	<b>120767</b>	<b>121799</b>	<b>124935</b>	المجموع

# أهمية إرساء النظم المعلوماتية لتدبير الموارد البشرية

نظرا لحجم القطاع الذي يشكل 54% من موظفي الدولة قامت  
الوزارة بتطوير نظم معلوماتية متطورة لمعالجة مختلف  
العمليات المرتبطة بمجال الموارد البشرية أهمها :

– منظومة ”مسير“؛

– منظومة الحركات الانتقالية.



# منظومة "مسير"

- هي منظومة معلوماتية تتيح معالجة غير ممركرة وتخزين للمعطيات المتعلقة بالموارد البشرية بشكل مركزي يمكن من تبادل المعطيات بين جميع المتدخلين.

- ويندرج استعمال هذه المنظومة في إطار تطوير آليات وأساليب تدبير الموارد البشرية وضمان مبدأ الشفافية وتكافؤ الفرص بين جميع العاملين بالقطاع

# مساطر التدبير

The image shows a software interface for management. On the left is a vertical sidebar with seven menu items, each with an icon and a label: 'Recherche' (magnifying glass), 'Gestion Métier' (computer monitor), 'Paramétrage' (folder with gear), 'Administration' (gears), 'Processus' (flowchart), and 'Documentation' (book). A small gear icon is positioned to the right of the 'Processus' menu item. The main area on the right contains a list of management options, each in a light blue rounded rectangle: 'ALLOCATIONS FAMILIALES', 'INTERRUPTIONS DE SERVICE', 'MOBILITE', 'PROCESSUS SPECIAUX', 'PROMOTIONS', 'RECRUTEMENT', 'SORTIE DE SERVICE', and '< LANCEMENT COLLECTIF >'. The interface has a clean, professional look with a light blue and white color scheme.

Recherche

Gestion Métier

Paramétrage

Administration

Processus

Documentation

ALLOCATIONS FAMILIALES

INTERRUPTIONS DE SERVICE

MOBILITE

PROCESSUS SPECIAUX

PROMOTIONS

RECRUTEMENT

SORTIE DE SERVICE

< LANCEMENT COLLECTIF >

# مسلسل التدبير بمنظومة «مسير»

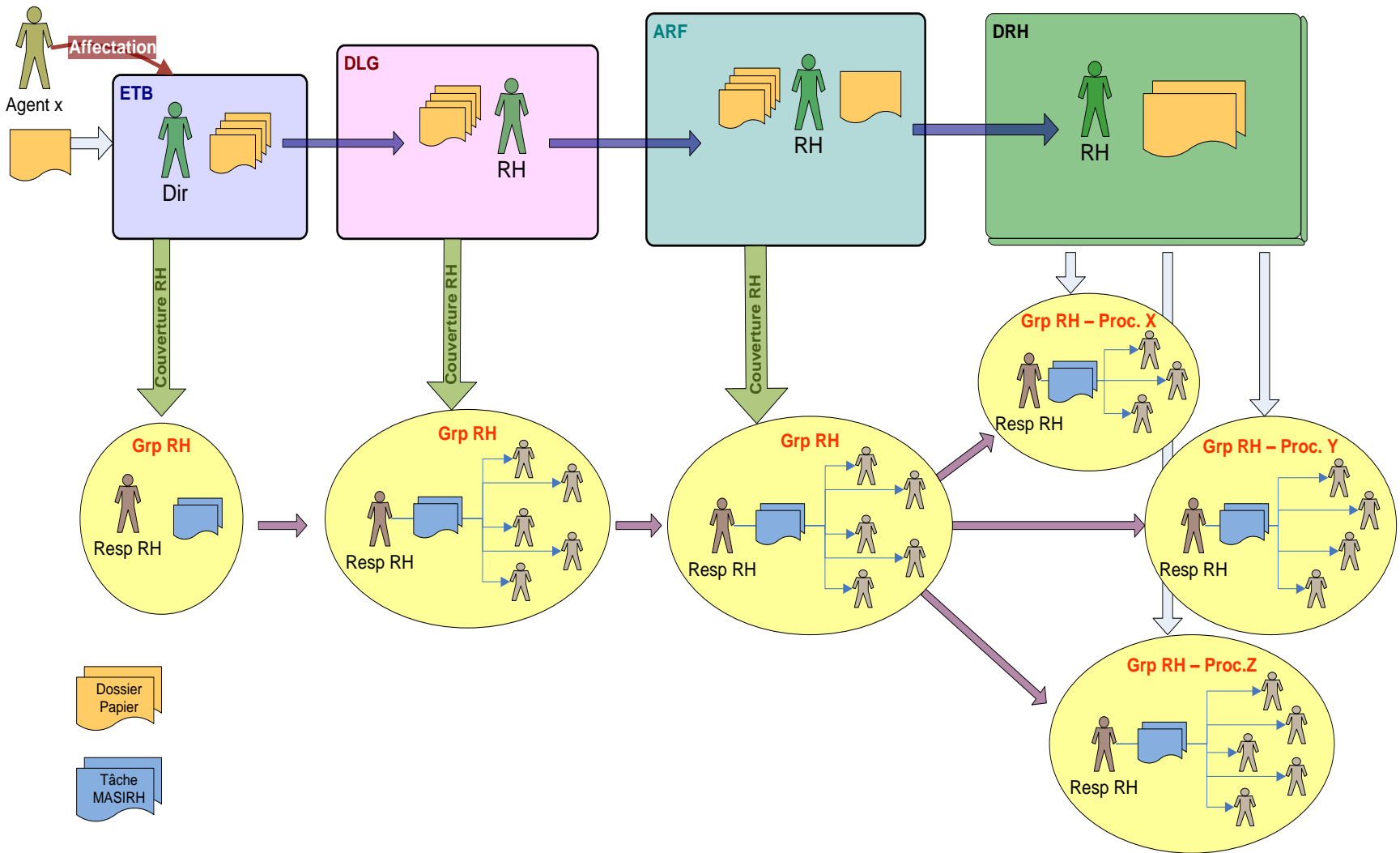

# إيجابيات منظومة "مسير"

- تقاسم نفس قاعدة المعطيات؛
- تحديد المسؤولية (traçabilité)؛
- سرعة الإنجاز؛
- تماشي المنظومة مع اللامركزية والجهوية؛
- التواصل عبر المنظومة بين جميع المسؤولين عن تدبير الموارد البشرية؛
- نزع الصفة المادية عن قرارات التدبير.

# خدمة "مسير تبليغ"

تتيح خدمة "مسير تبليغ" نوعين من الخدمات إلكترونية

:

1. خدمات خاصة بالموظفين (مسير تبليغ)؛

2. خدمات خاصة بالمسؤولين عن تدبير الموارد البشرية

حوالي (مسير تبليغ).

## بوابة مسير-تبليغ

الإطلاع على  
الوضعية الإدارية

الإطلاع على  
الوضعية المالية

الإطلاع على  
الوضعية العائلية

## القرارات

القرارات  
المؤشر عليها

القرارات في طور  
التأشير

# نماذج الخدمات الخاصة بالموظف

# الإطلاع على الوضعية الإدارية



Royaume du Maroc  
Ministère de l'Éducation Nationale  
& de la Formation Professionnelle

----- DIRECTION DES RESSOURCES HUMAINES ET DE LA FORMATION DES CADRES ...

Bonjour : Vous pouvez prendre vos documents (Dernière situation, Arrêtés visés et attestation de salaire auprès de l'administration)

Ma situation administrative ... Source DRH ...

Doti		Code SAF	02123G
Nom prénom		Affectation	DOUYATE CENTRE
C.I.N.		Délégation	Moulay Yacoub
Date naissance	13/01/1968	Region	Fès-Meknès
Sexe	M	Poste budgétaire	
Situation fam.	M	Anc. Adm.	16/09/1992
Position	ACTIVITE	Date Rec.	16/09/1992
Date position	16/09/1992	Grade	PROF. DE L'ENS. PRIMAIRE 1ER GR
Fonction		Anc. grade	31/12/2008
Date fonction		Echelon	9
---		Anc. echelon	16/09/2012



# الإطلاع على الوضعية المالية



Royaume du Maroc  
Ministère de l'Éducation Nationale  
& de la Formation Professionnelle

----- DIRECTION DES RESSOURCES HUMAINES ET DE LA FORMATION DES CADRES ...

Bonjour : Vous pouvez prendre vos documents (Dernière situation, Arrêtés visés et attestation de salaire auprès de l'administration)

Ma situation administrative ... Source DRH ...

Mes arrêtés visés ... Source DRH ...

Ma situation familiale (conjoints et enfants ...) Source TGR ...

Ma situation comptable ... Source TGR ...

Situation du: Mois\_03\_2016

Doti		Deduction	2	Zone	C
Nom prénom		Imputation		Date entree	16/09/1992
CIN		Fonction	Sans fonction	Grade	PROFESSEUR DE L'ENSEIG.PRIMAIRE 1ER GRADE
Date naissance	13/01/1968	Code SAF	37715P01	Echellon	9
Sexe	M	Affectation	S/S ABI BAKR ESSADIK	Indice	606
Situation familiale	M	Code localité	247	CODE RIB	12727021111*****4000669
Nombre d'enfant	1	Localité	ZOUARHA MOULAY YAACOUB	Net	8748

# الإطلاع على الوضعية العائلية



Royaume du Maroc  
Ministère de l'Éducation Nationale  
& de la Formation Professionnelle

----- DIRECTION DES RESSOURCES HUMAINES ET DE LA FORMATION DES CADRES ...

Bonjour : Vous pouvez prendre vos documents (Dernière situation, Arrêtés visés et attestation de salaire auprès de l'administration)

Ma situation administrative ... Source DRH ...

Mes arrêtés visés ... Source DRH ...

Ma situation familiale (conjointes et enfants ...) Source TGR ...

Situation du: Mois\_03\_2016

Rang	Non conjoint	Situation	Date situation
1	BRIKA	Divorce(e)	01/07/1997
2	LOUBNA	Marie(e)	17/12/1999
5	BACHTIRI	Divorce(e)	01/01/2008

Rang	Non conjoint	Non enfant	Date naissance	Lien juridique	Situation	Date situation
1	LOUBNA	AYA	14/06/2001	legitime	Naissance	14/06/2001
2	BACHTIRI	AHMED TAHA	21/09/2004	legitime	Naissance	21/09/2004

# الإطلاع على القرارات المؤشر عليها أو التي في طور التأشير



Royaume du Maroc  
Ministère de l'Éducation Nationale  
& de la Formation Professionnelle

----- DIRECTION DES RESSOURCES HUMAINES ET DE LA FORMATION DES CADRES ...

Bonjour : Vous pouvez prendre vos documents (Dernière situation, Arrêtés visés et attestation de salaire auprès de l'administration)

Ma situation administrative ... Source DRH ...

Mes arrêtés visés ... Source DRH ...

Visa	Nom arrete	Date effet
150210/14	AVANCEMENT D'ECHELON	16/09/2012
106390/11	AVANCEMENT D'ECHELON	16/09/2011
101686/12	AVANCEMENT D'ECHELON	16/09/2011
106323/11	AVANCEMENT DE GRADE: EXAMEN	31/12/2010
107807/9	AVANCEMENT D'ECHELON	16/09/2008
109878/6	AVANCEMENT D'ECHELON	16/09/2005

# الخدمات الخاصة بالمديرين

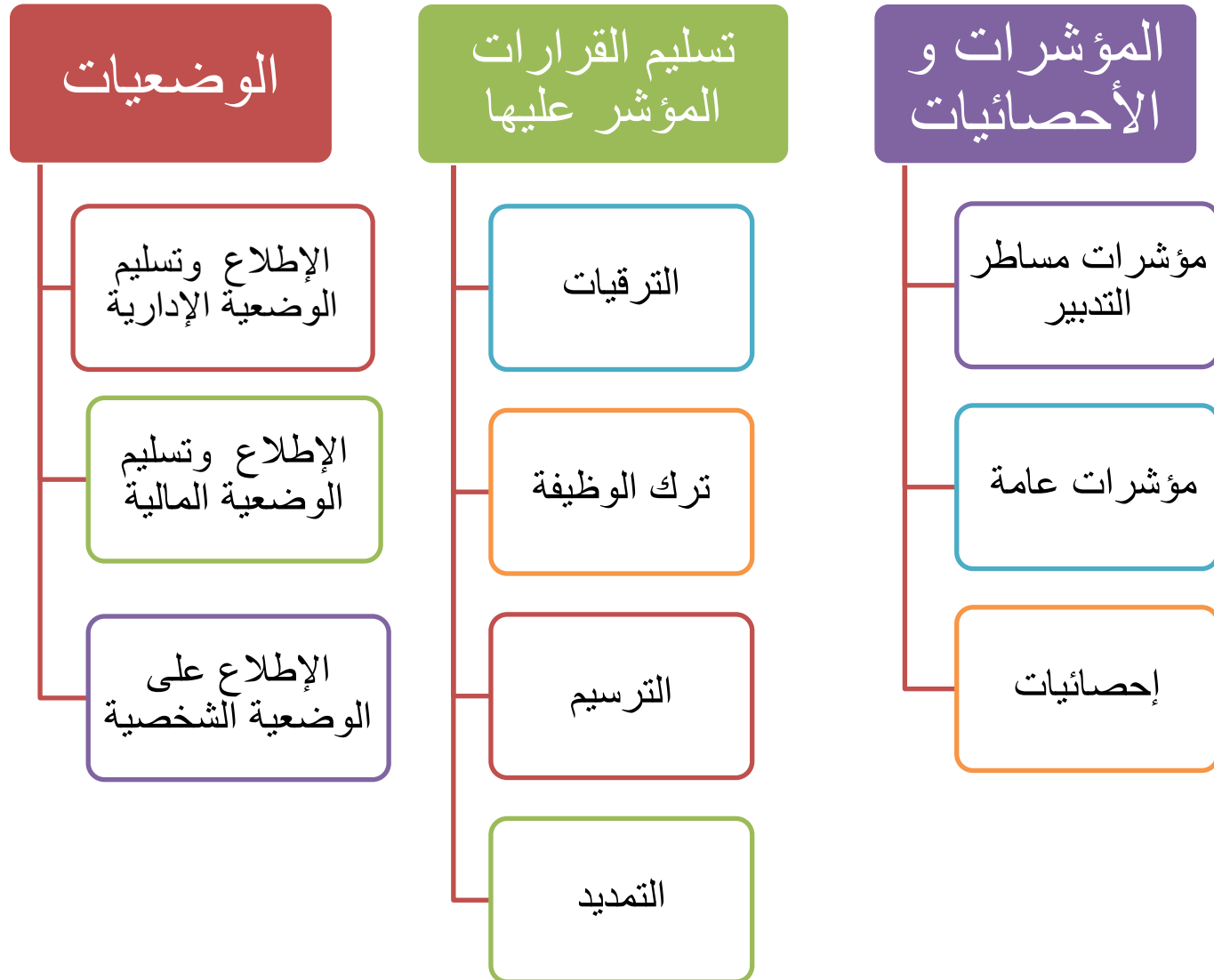

# نماذج الخدمات الخاصة بالمديرين

# الإطلاع على الوضعية الإدارية وتسليمها



Royaume du Maroc  
Ministère de l'Éducation Nationale  
& de la Formation Professionnelle

----- DIRECTION DES RESSOURCES HUMAINES ET DE LA FORMATION DES CADRES...

Entrez DOTI ?

Afficher

Nom prénom :

Quitter

Utilisateur: / Login: / Affectation : DIRECTION DES RESSOURCES HUMAINES ET DE LA FORMATION DES CADRES

Dernière situation administrative ... Source DRH ...

Doti		Code SAF	11238P
Nom prénom		Affectation	ABOU LFIDA
C.I.N.		Délégation	Khémisset
Date naissance	23/05/1983	Region	Rabat-Salé-Kénitra
Sexe	F	Poste budgétaire	
Situation fam.	D	Anc. Adm.	21/12/2005
Position	ACTIVITE	Date Rec.	21/12/2005
Date position	21/12/2005	Grade	PROF. DE L'ENS. PRIMAIRE 2E GR
Fonction		Anc. grade	31/12/2011
Date fonction		Echellon	5
		Anc. echellon	14/02/2014

Imprimer DS

Arrêtés visés ... Source DRH ...

Situation familiale (conjoints et enfants ...) Source TGR ...

Téléchargement de données et Etats... Source DRH ...

Service de la gestion de la base de données et du suivi des carrières

# الإطلاع على الوضعية المالية وتسليمها

Ma situation comptable ... Source TGR...( Mois\_03\_2016 )

Fermer

Doti		Deduction	0	Zone	C
Nom prénom		Imputation	3601	Date entree	16/01/19
CIN		Fonction	Sans fonction	Grade	INGENIEUR D'ETAT GRADE PRINCIPAL (NOUVEAU STATUT)
Date naissance	22/03/19	Code SAF	85134C00	Echellon	3
Sexe	F	Affectation	DR DES RESS HUM ET DE LA FORM DES CADRES	Indice	574
Situation familiale	C	Code	700	CODE RIB	18181 2267
Nombre d'enfant	0	localité		Net	
		Localité	RABAT		

EMOLUMENTS		RETENUES	
RUBRIQUE	MONTANT	RUBRIQUE	MONTANT
TRAITEMENT DE BASE	35456.0	MUTUELLE M.G.E.N. CAISSE RETRAITE ET DECES	1500.0
INDEMNITE DE TECHNICITE	58032.0	MUTUELLE EDUCATION SECTEUR MUTUALISTE	600.0
INDEMNITE DE SUJETION	19200.0	IMPOT SUR LE REVENU	30680.0
INDEMNITE DE RESIDENCE SOUMISE A LA CMR	3545.0	FONDATION MOHAMMED VI O.S M.E.N	80.0
ALLOCATION D'ENCADREMENT	81240.0	CAISSE MAROCAINE DE RETRAITE	19747.0
		ASSURANCE MALADIE OBLIGATOIRE DE BASE	4800.0

Service de la gestion de la base de données et du suivi des carrières

# الإطلاع على الوضعية العائلية المؤشر عليها



Royaume du Maroc  
Ministère de l'Éducation Nationale  
& de la Formation Professionnelle

----- DIRECTION DES RESSOURCES HUMAINES ET DE LA FORMATION DES CADRES...

Entrez DOTI ?

Afficher

Nom prénom :

Quitter

Utilisateur: / Login: / Affectation : DIRECTION DES RESSOURCES HUMAINES ET DE LA FORMATION DES CADRES

Dernière situation administrative ... Source DRH ...

Arrêtés visés ... Source DRH ...

Situation familiale (conjoints et enfants ...) Source TGR ...

Rang	Non conjoint	Situation	Date situation
1	LATIFA	Marie(e)	15/08/1998

Rang	Non conjoint	Non enfant	Date naissance	Lien juridique	Situation	Date situation
1	LATIFA	SAFAE	06/08/1999	legitime	Arret de scolarite	01/09/2015
2	LATIFA	ILYASSE	17/03/2001	legitime	Naissance	17/03/2001
3	LATIFA	ACHRAF	11/12/2003	legitime	Naissance	11/12/2003

Téléchargement de données et Etats... Source DRH ...

Service de la gestion de la base de données et du suivi des carrières



# الإطلاع على القرارات المؤشر عليها وتسليمها أو التي في طور التأشير



Royaume du Maroc  
Ministère de l'Éducation Nationale  
& de la Formation Professionnelle

----- DIRECTION DES RESSOURCES HUMAINES ET DE LA FORMATION DES CADRES...

Entrez DOTI ?

Afficher

Nom prénom :

Quitter

Utilisateur: / Login: / Affectation : DIRECTION DES RESSOURCES HUMAINES ET DE LA FORMATION DES CADRES

Dernière situation administrative ... Source DRH ...

Arrêtés visés ... Source DRH ...

Visa	Nom arrete	Date effet	Imprimer
102849/12	AVANCEMENT DE GRADE: EXAMEN	31/12/2011	<a href="#">Imprimer</a>
100926/12	AVANCEMENT D'ECHELON	06/09/2011	<a href="#">Imprimer</a>
100771/10	AVANCEMENT D'ECHELON	06/09/2009	<a href="#">Imprimer</a>
103919/8	AVANCEMENT D'ECHELON	06/09/2007	<a href="#">Imprimer</a>
108214/6	AVANCEMENT DE GRADE SUR TITRE ( DIPLOME )	16/09/2005	<a href="#">Imprimer</a>
106919/6	AVANCEMENT D'ECHELON	06/09/2005	<a href="#">Imprimer</a>

Situation familiale (conjoints et enfants ...) Source TGR ...

Téléchargement de données et Etats... Source DRH ...

Service de la gestion de la base de données et du suivi des carrières

# نموذج من وثيقة الوضعية الإدارية



*Royaume du Maroc*  
*Ministère de l'Éducation Nationale*  
*& de la Formation Professionnelle*

**DERNIERE SITUATION ADMINISTRATIVE**

Délivré le : 28/03/2016

NOM PRENOM :

DRPP :

CIN :

DATE NAISSANCE : 23/05/1983

DATE DE RECRUTEMENT :

21/12/2005

ANCIENNETE ADMINISTRATIVE :

21/12/2005

GRADE :

PROF. DE L'ENS. PRIMAIRE 2E GR

ANCIENNETE DANS LE GRADE :

31/12/2011

ECHELON :

5

ANCIENNETE DANS L'ECHELON :

14/02/2014

DOCUMENT DELIVRE A L'INTERESSE(E) SUR SA DEMANDE POUR VALOIR CE QUE DE DROIT.

11252198

# نموذج من قرار الترقى في الرتبة

الرقم المالي  
رقم ب.و

المملكة المغربية  
وزارة التربية الوطنية  
والتركون المنص

## نسخة من قرار الترقى في الرتبة

- بناء على الظهير الشريف رقم 1.58.008 الصادر بتاريخ 4 شعبان 1377 ( 24 فبراير 1958 ) للمحتوي على النظام الأساسي العام للوظيفة العمومية حسبما وقع تغييره وتنظيمه.
- بناء على المرسوم رقم 2.02.854 الصادر بتاريخ 08 ذي الحجة 1423 (10 فبراير 2003) بشأن موظفي وزارة التربية الوطنية كما وقع تغييره وتنظيمه.

- بناء على جدول الترقى في الرتبة برسم سنة 2015

يرقى المعنى(ة) بالأمر في الرتبة كمايلي:

متصرف من الدرجة الثانية					
الوضعية الجديدة			الوضعية القديمة		
الأقدمية	الرقم الاستدلالي	الرتبة	الأقدمية	الرقم الاستدلالي	الرتبة
01/12/2015	436	4	01/12/2013	403	3
الخزينة الوزارية			الأمر بالصرف		
300739/16	رقم التأشير:		رئيس قسم التدبير المندمج لموظفي التعليم الابتدائي		
19/02/2016	بتاريخ:		التوقيع: محمد بنزرهوني		
	التوقيع:				

# الخدمات المتعلقة بالوضعيات و المؤشرات



Royaume du Maroc  
Ministère de l'Éducation Nationale  
& de la Formation Professionnelle

----- DIRECTION DES RESSOURCES HUMAINES ET DE LA FORMATION DES CADRES...

Entrez DOTI?

Afficher

Nom prénom:

Quitter

Utilisateur: / Login: / Affectation: DIRECTION DES RESSOURCES HUMAINES ET DE LA FORMATION DES CADRES

Dernière situation administrative ... Source DRH ...

Arrêtés visés ... Source DRH ...

Situation familiale (conjoint et enfants ...) Source TGR ...

Téléchargement de données et Etats... Source DRH ...

Téléchargement de données

Choix de fichier...

Agent.xlsx



Télécharger...

Statistiques process

Choix de site...

Tous



Choix de process...

Process par année



Imprimer...

Etats spécifiques (process)

Choix de site...

Tous



Choix d'état...

Retenue sur salaire 2015



Imprimer...

Etats généraux...

Choix de site...

Tous



Choix de l'état...

Agent par sexe par site



Imprimer...

Service de la gestion de la base de données et du suivi des carrières

# المنظومة المعلوماتية للحركات الانتقالية

# المنظومة المعلوماتية للحركات الانتقالية

□ ابتداء من سنة 2012 تم الانتهاء من مكننة مختلف العمليات المتعلقة بجميع الحركات بحيث يتم إنجازها عن طريق الخدمة الإلكترونية للانتقالات وهو ما يمكن:

❖ المشاركين في كل حركة من تعبئة طلبات انتقالهم بأنفسهم عبر بوابة الوزارة التي تم إعدادها لهذا الغرض؛

❖ الأكاديميات و المديريات الإقليمية من المصادقة الإلكترونية على هذه الطلبات عن طريق نفس



تسجيل الخروج

المملكة المغربية  
وزارة التربية الوطنية  
والتكوين المستمر

حركة المفتشين

الحركة الانتقالية  
الوطنية للأساتذة

الحركة الانتقالية  
الجهوية للأساتذة

الحركة الانتقالية  
المحلية للأساتذة

التبادل الآلي

حركة أطر الإدارة  
التربوية

حركة أطر التوجيه و  
التخطيط

حركة أطر هيئة التسيير  
والمراقبة المادية  
والمالية

تدبير الفائض و  
الخصاص

تدبير إنتحاقات  
الأساتذة المتدربين

# واجهة مسك المعطيات من طرف المشارك

مساعدة

الصفحة الرئيسية | مسك و تتبع الطلب | لوائح الطلبات | المخرجات

معلومات حول الطلب			
رقم التأجير :	1542971	نوع الطلب :	عادي
تاريخ الطلب :	13:16:10 25/05/2015	وضعية الطلب :	طلب مصادق عليه من طرف الأكاديمية
السلك المطلوب :	التأهلي التأهلي	المشاركة بستة من الأقدمية بالمؤسسة :	<input type="checkbox"/>
إلغاء الطلب :	<input type="checkbox"/>		
المعلومات الشخصية			
الإسم الكامل بالعربية :		الإسم الكامل بالفرنسية :	
تاريخ التوظيف :	02/09/2009	النوع :	أنتي
مقر العمل :	01131D ثانوية تأهيلية للتعليم العام حمان الفطواكي	الدرجة :	أستاذ التعليم الثانوي التأهيلي النظام الجديد
الأكاديمية :	الرباط - سلا - زمور - زعابر	النيابة :	الرباط
الحالة العائلية :	عازبة	المادة الأصلية :	الاجتماعيات
السلك :	التأهلي التأهلي	المادة المطلوبة :	الاجتماعيات
المادة المدرسة :	الاجتماعيات	تاريخ التعيين بالنيابة :	25/09/2012
تاريخ التعيين بالمؤسسة :	25/09/2012	تاريخ التعيين بالأكاديمية :	25/09/2012
سلم التنقيط			
نقطة الاستقرار بالمؤسسة :	0	نقطة الاستقرار بالنيابة :	0
نقطة الاستقرار بالأكاديمية :	0	امتياز 1 :	10
امتياز 2 :	0	امتياز 2 :	0
امتياز 3 :	0	امتياز الطلب المزدوج :	0
إمتياز الأطفال ذوي الإحتياجات الخاصة :	0	مجموع النقاط :	10
ترتيب الجماعات المطلوبة			
الجهة :		النيابة :	
الجماعة :			
<input type="checkbox"/> <input type="checkbox"/> <input type="checkbox"/> <input type="checkbox"/>			
الجهة	الجماعة	النيابة	
سوس-ماسةدرجة	إنزكان	إنزكان ايت ملول	
سوس-ماسةدرجة	النديرة الجهادية	إنزكان ايت ملول	
سوس-ماسةدرجة	أكادير	أكادير إذا أوتقان	
الاختيار الحادي عشر: هل تقبل المترشحة أي جماعة بالنيابات المطلوبة غير النيابة الأصلية ؟			
<input type="radio"/> نعم <input type="radio"/> لا			

المصادقة

إلغاء المصادقة

طباعة

# واجهة المصادقة من طرف المديرية الإقليمية أو الأكاديمية

مساعدة

الصفحة الرئيسية | مسك و تتبع الطلب | لوائح الطلبات | المخرجات

لائحة الطلبات

الأكاديمية: الرباط - سلا - زمور - زعاير التياية:

الجماعة:

السلك المطلوب:  المادة المطلوبة:

سلك التدريس:

توع الطلب:  وضعية الطلب:

تقط الامتياز:  طلب ملغى:

المشاركة بستة من الأقدمية:

بحث

الطلب	الإختيار	الجماعات المختارة	وضعية الطلب	الجهة الأصلية	التياية الأصلية	الجماعة الأصلية	المؤسسة الأصلية	المادة المطلوبة	السلك المطلوب	السلك	توع الطلب	الإسم الكامل	رقم التأجير	<input type="checkbox"/>
	لا		طلب مصداق عليه من طرف الأكاديمية	الرباط - سلا - زمور - زعاير	الرباط	اليوسفية	ابي بكر الصديق	المعلومات	الثانوي التأهيلي	الثانوي التأهيلي	عادي			<input type="checkbox"/>
	لا		طلب مصداق عليه من طرف الأكاديمية	الرباط - سلا - زمور - زعاير	الرباط	اليوسفية	ابي بكر الصديق	المعلومات	الثانوي التأهيلي	الثانوي التأهيلي	عادي			<input type="checkbox"/>
	لا		طلب مصداق عليه من طرف الأكاديمية	الرباط - سلا - زمور - زعاير	الرباط	اليوسفية	ابي بكر الصديق	اللغة الإنجليزية	الثانوي التأهيلي	الثانوي التأهيلي	عادي			<input type="checkbox"/>

عدد العناصر في الصفحة: 10 من (1 إلى 3) / 3

المصادقة



يتم العمل حاليا على توسيع الخدمات الإلكترونية في مجال تدبير الموارد

البشرية بتوفير:

1. الخدمة الذاتية للمساطر؛
2. خدمة تطبيق الهواتف الذكية: « تبليغ-MOBILE »؛
3. خدمة ترشيد التي ستتيح التحكم الآلي في استعمال الموارد البشرية.

# الخدمة الذاتية للمساطر

Administration > Processus PORTAIL

[process.avenantContrat](#)

[process.certificatScolarite](#)

[process.cgFamilyReason](#)

[process.congeAdministratif](#)

[process.congeAdministratifDirecte](#)

[process.congeMaladieCourteDuree](#)

[process.congeMaladieExerciceFonction](#)

[process.congeMaladieMoyenneLongueCouv](#)

[process.congeMaternite](#)

[process.congeSansSolde](#)

[process.correctPositions](#)

[process.decesAgent](#)

[process.decesConjoint](#)

[process.decesPac](#)

[process.démission](#)

[process.detachement](#)

[process.divorceAgent](#)

[process.finInfirmiteEnfant](#)

Démarrage du processus

Date valeur

Démarrer

mars, 2016

janv	févr	mars	avr	mai	juin	
juil	août	sept	oct	nov	déc	
<b>lun mar mer jeu ven sam dim</b>						
29	1	2	3	4	5	6
7	8	9	10	11	12	13
14	15	16	17	18	19	20
21	22	23	24	25	26	27
28	29	30	31	1	2	3

Directe

eDuree

iceFonction

aneLongueCourteDuree

[Congé Maladie Courte Durée] - Saisie Données

Données Principales    Commentaire    Pièces Jointes    Impression

Numero de somme	62230	CIN. Agent	A359606
Nom Agent	AGZAR	Nom Agent Ar	ألكزار
Prénom	SAADIA	Prénom Agent Ar	سعادية
Grade	INJE	Ancienneté Grade	01/01/2010
Position	ACTI	DatePosition	01/09/1997
Situation statutaire	TITUI	Date Situation Statutaire	01/09/1998
Echelon	ECHÉ	Ancienneté Echelon	17/01/2012
Service d'affectation	DIRECTION DES RESSOURCES HUMAINES ET DE LA FORMATION DES CADRES	Sous type service	
Localité		Province	
Nouveau Compteur Maladie CD	0	Date Fin Compteur	01/03/2017
Date Début compteur	02/03/2016	Date Fin Congé maladie	
Date Début Congé maladie	02/03/2016	Durée (mois)	0
Durée (jours)	0	Nom médecin	
Date Dépôt			
Adresse Durant Arrêt			

Sauvegarder    x[Annuler Process]    [CG maladie CD] - Décision RH

# أهمية النظم المعلوماتية و الخدمات الإلكترونية

- تقوية التواصل ودعم التفاعلية مع الموارد البشرية؛
- إرساء الشفافية؛
- تفعيل المراقبة الذاتية و الخارجية؛
- دعم تحديث تدبير الموارد البشرية؛
- نزع الصفة المادية عن قرارات التدبير DEMATERIALISATION DES ACTES ؛
- تقريب المعلومة من الموظفين.

شكرا على حسن تتبعكم